



R. AYUNTAMIENTO DE LERDO, DGO.
ADMINISTRACIÓN 2019-2022



ATENTA NOTA

Asunto: Comprobación de despendas
mes de Julio 2020.

C. NORMA GRISELDA LOZANO MUÑOZ
SECRETARIA PARTICULAR
PRESENTE.-

Reciba un cordial saludo. Por medio de la presente envío la comprobación correspondiente a la entrega de las treinta despendas realizada en el mes de julio del 2020. Así mismo adjunto al presente listado de las personas beneficiadas.

Vania Azeneth Martínez Guerrero (16)
Alberto Núñez Martínez (12)
María Luisa Hernández Favela (01)
Diana Gloria Tovar Núñez (01)

Sin otro particular por el momento, quedo a sus órdenes.

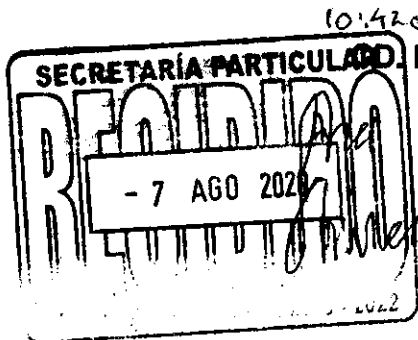

ATENTAMENTE,
LERDO, DGO., A 03 DE AGOSTO DE 2020

[Handwritten Signature]
MTRA. ESMIRNA GUTIÉRREZ SOTO
DÉCIMO PRIMER REGIDOR
AYUNTAMIENTO MUNICIPAL
ADMÓN. 2019-2022



C.c. p. Archivo.

PAGADO
Tesorería Municipal
Lerdo, Dgo.
ADMINISTRACIÓN 2019 - 2022



PRESIDENCIA MUNICIPAL DE CD. LERDO DGO.

SOLICITUD DE APOYO

DIRECCION DE ATENCION CIUDADANA

FECHA: 15 Julio 2020

SOLICITO DE MANERA MAS ATENTA EL APOYO POR PARTE DE PRESIDENCIA MUNICIPAL CON:

CANTIDAD: 16 (Diez y seis) ARTICULO: Despensas

YA QUE SOY UNA PERSONA DE ESCASOS RECURSOS.

NOMBRE: (COMPLETO) Vania Azenet Martinez Guerrero

DIRECCION: Ciudad 18 de Julio 960

COLONIA: 18 de Julio

CIUDAD: Lerdo

ESTADO: Durango

TEL. O CELULAR: sin

NOTA: SI UD. VIVE DE RENTA Y SE CAMBIO DE DOMICILIO FAVOR DE ANEXAR COMPROBANTE DE DOMICILIO ACTUAL E INE.

ENTREGA

RECIBI EL APOYO POR PARTE DE PRESIDENCIA MUNICIPAL DE CD. LERDO DGO.

CANTIDAD: 16 (Diez y seis) ARTICULO: Despensas

FECHA : DIA 15 MES Julio AÑO 2020

AGRADEZCO EL APOYO RECIBIDO Y FIRMO DE CONFORMIDAD

FIRMA

IGUAL QUE EN CREDENCIAL INE

ANEXAR A SOLICITUD

INE

COMPROBANTE DE DOMICILIO CON UN MES DE ATRASO

EVIDENCIA

PAGADO

Tesorería Municipal
Lerdo, Dgo.

ADMINISTRACIÓN 2019 - 2022



PRESIDENCIA MUNICIPAL DE CD. LERDO DGO.

SOLICITUD DE APOYO

DIRECCION DE ATENCION CIUDADANA

FECHA: 15 Julio 2020

SOLICITO DE MANERA MAS ATENTA EL APOYO POR PARTE DE PRESIDENCIA MUNICIPAL CON:
CANTIDAD: 01 (una) ARTICULO: Despensa

YA QUE SOY UNA PERSONA DE ESCASOS RECURSOS.

NOMBRE: (COMPLETO) Maria Luisa Favela Ramirez

DIRECCION: Rancho Guero

COLONIA: Rancho Guero

CIUDAD: Lerdo

ESTADO: Durango

TELO CELULAR: Sin.

NOTA: SI UD. VIVE DE RENTA Y SE CAMBIO DE DOMICILIO FAVOR DE ANEXAR COMPROBANTE DE DOMICILIO ACTUAL E INE.

ENTREGA

RECIBI EL APOYO POR PARTE DE PRESIDENCIA MUNICIPAL DE CD. LERDO DGO.

CANTIDAD: 01 (una) ARTICULO: Despensa

FECHA : DIA 15 MES 07 AÑO 2020

AGRADEZCO EL APOYO RECIBIDO Y FIRMO DE CONFORMIDAD

Maria Luisa Favela

FIRMA

IGUAL QUE EN CREDENCIAL INE

ANEXAR A SOLICITUD

INE

COMPROBANTE DE DOMICILIO CON UN MES DE ATRASO

EVIDENCIA

PAGADO
Tesorería Municipal
Lerdo, Dgo.
ADMINISTRACIÓN 2019 - 2022



PRESIDENCIA MUNICIPAL DE CD. LERDO DGO.

SOLICITUD DE APOYO

DIRECCION DE ATENCION CIUDADANA

FECHA: 15-Julio-2020

SOLICITO DE MANERA MAS ATENTA EL APOYO POR PARTE DE PRESIDENCIA MUNICIPAL CON:
CANTIDAD: 01 (una) ARTICULO: Despensa

YA QUE SOY UNA PERSONA DE ESCASOS RECURSOS.

NOMBRE: (COMPLETO) Lyona Touar Nuñez
DIRECCION: Av. Belizario Dominguez # 77 Sur
COLONIA: Centro
CIUDAD: Lerdo
ESTADO: Durango
TEL. O CELULAR: 871161413

NOTA: SI UD. VIVE DE RENTA Y SE CAMBIO DE DOMICILIO FAVOR DE ANEXAR COMPROBANTE DE DOMICILIO ACTUAL E INE.

ENTREGA

RECIBI EL APOYO POR PARTE DE PRESIDENCIA MUNICIPAL DE CD. LERDO DGO.

CANTIDAD: 01 (una) ARTICULO: Despensa
FECHA: DIA 15 MES Julio AÑO 2020

AGRADEZCO EL APOYO RECIBIDO Y FIRMO DE CONFORMIDAD

X Lyona Touar Nuñez
FIRMA

IGUAL QUE EN CREDENCIAL INE

ANEXAR A SOLICITUD

INE

COMPROBANTE DE DOMICILIO CON UN MES DE ATRASO

EVIDENCIA

PAGADO

Tesorería Municipal
Lerdo, Dgo.

ADMINISTRACIÓN 2019 - 2022



PRESIDENCIA MUNICIPAL DE CD. LERDO DGO.

SOLICITUD DE APOYO

DIRECCION DE ATENCION CIUDADANA

FECHA: 15 Julio 2020

SOLICITO DE MANERA MAS ATENTA EL APOYO POR PARTE DE PRESIDENCIA MUNICIPAL CON:

CANTIDAD: 12 (doce) ARTICULO: Despensas

YA QUE SOY UNA PERSONA DE ESCASOS RECURSOS.

NOMBRE: (COMPLETO) Alberto Nunez Martinez

DIRECCION: Allende 327

COLONIA: Centro

CIUDAD: Lerdo

ESTADO: Durango

TELO CELULAR: sin.

NOTA: SI UD. VIVE DE RENTA Y SE CAMBIO DE DOMICILIO FAVOR DE ANEXAR COMPROBANTE DE DOMICILIO ACTUAL E INE.

ENTREGA

RECIBI EL APOYO POR PARTE DE PRESIDENCIA MUNICIPAL DE CD. LERDO DGO.

CANTIDAD: 12 (doce) ARTICULO: Despensas

FECHA: DIA 15 MES JULIO AÑO 2020

AGRADEZCO EL APOYO RECIBIDO Y FIRMO DE CONFORMIDAD

[Signature]

IGUAL QUE EN CREDENCIAL INE

ANEXAR A SOLICITUD

INE

COMPROBANTE DE DOMICILIO CON UN MES DE ATRASO

EVIDENCIA

PAGADO
Tesorería Municipal
Lerdo, Dgo.
ADMINISTRACIÓN 2019 - 2022

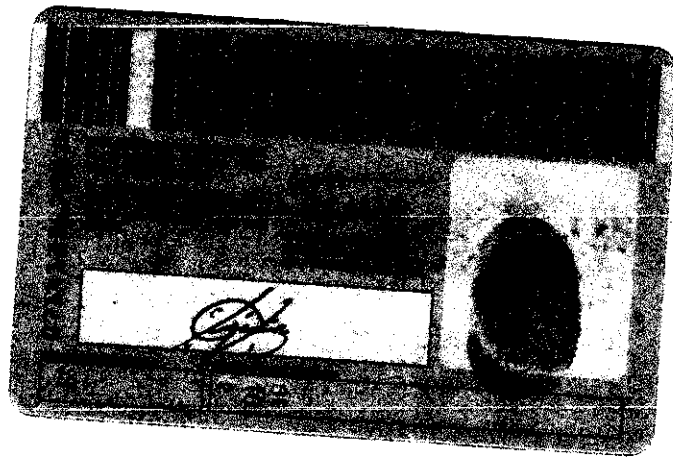

+ *Quijano*

PAGADO
Tesorería Municipal
Lerdo, Dgo.
ADMINISTRACIÓN 2019 - 2022

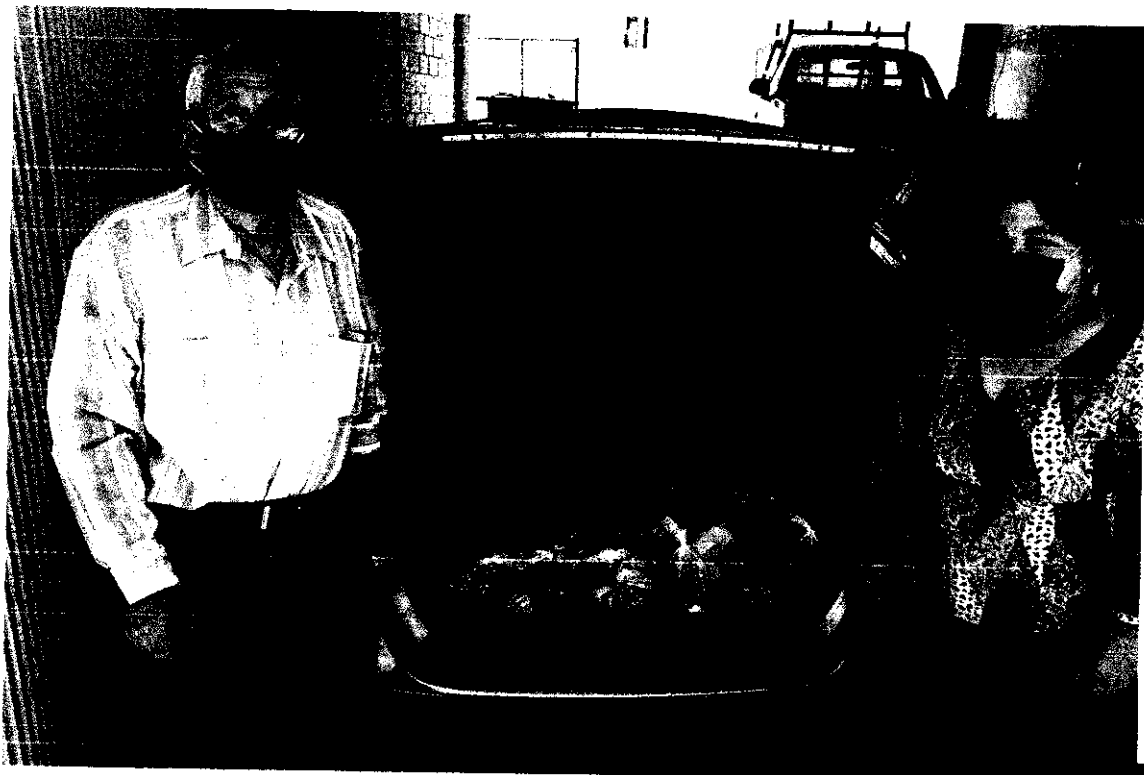

PAGADO

Tesorería Municipal
Lerdo, Dgo.

ADMINISTRACIÓN 2019 - 2022

MEXICO INSTITUTO NACIONAL ELECTORAL
CREDENTIAL PARA VOTAR



NOMBRE: FAVELLA
 MARIA LUISA
 DOMICILIO: RANCHO GUERO, SM
 LOCALIDAD: GUERO, 35183
 LERDO, DGO.
 CLAVE DE ELECTORES: FVRL54103130MEX00
 CIPE: FVRL54103130MEX007
 ASOCIACION: 1991 02
 ESTADO: 10 MUNICIPIO: 012 SECCION: 0730
 LOCALIDAD: 0188 MARCA: 2019 VIGENCIA: 2020

FECHA DE EMISIÓN: 13/05/2019
 TIPO: M

ID MEX1937570318<<0730016745879
 4103138M2912316MEX<02<<09236<9
 FAVELLA<RAMIREZ<<MARIA<LUISSA<<<

MARIA LUISA FAVELLA
 MARIA LUISA FAVELLA

PAGADO
 Tesorería Municipal
 Lerdo, Dgo.
 ADMINISTRACIÓN 2019 - 2022



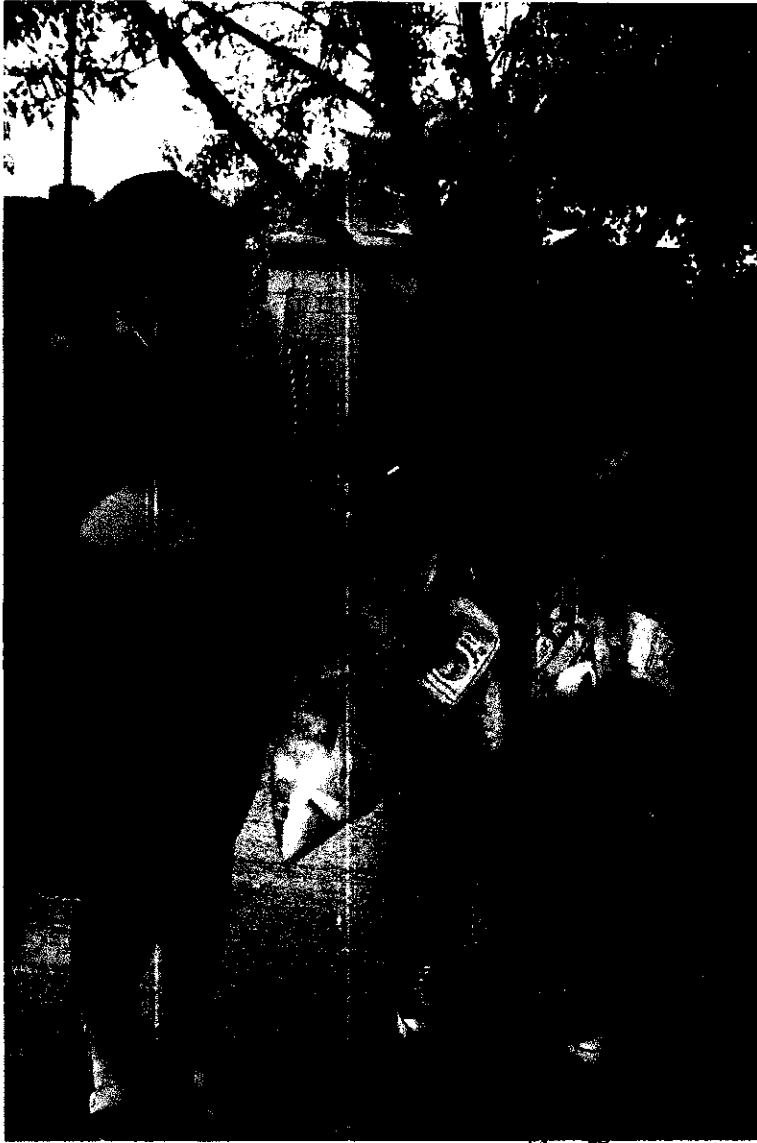

ADO
Tesorería Municipal
Lerdo, Dgo.
ADMINISTRACIÓN 2019 - 2022



DO
Tesorería Municipal
Lerdo, Dgo.
ADMINISTRACIÓN 2019 - 2022

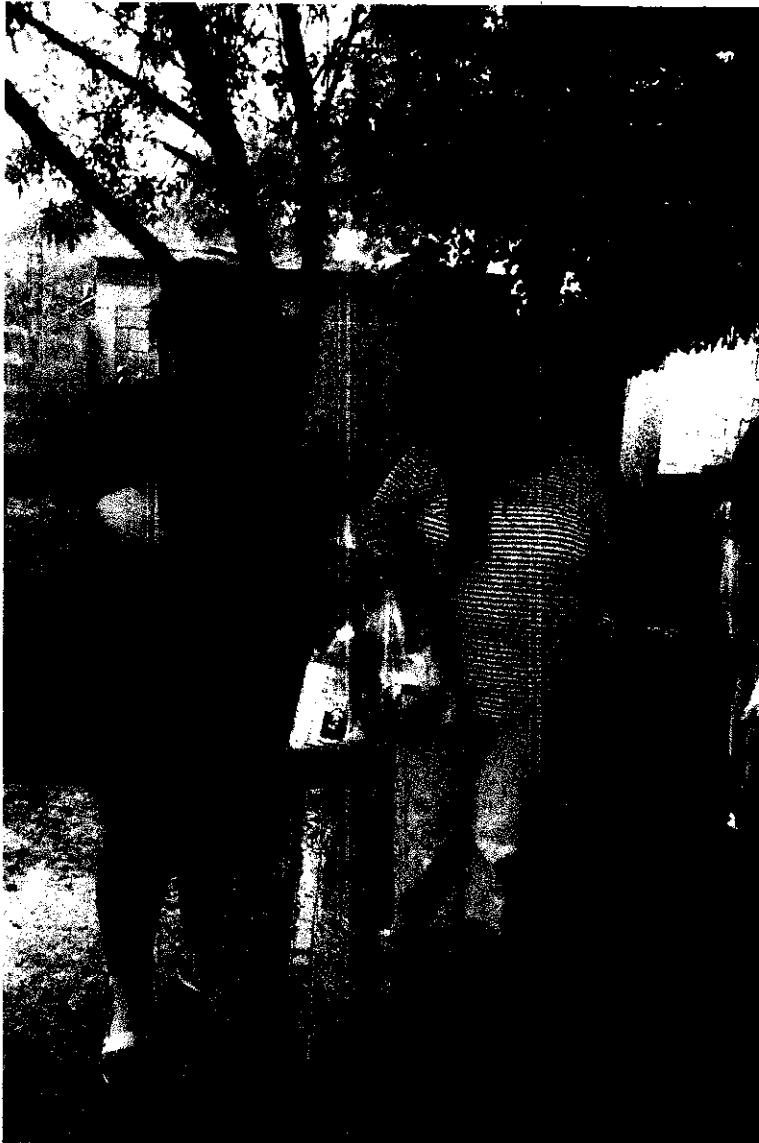

ERDO

**Tesorería Municipal
Lerdo, Dgo.**

ADMINISTRACIÓN 2019 - 2022



GADO
Tesorería Municipal
Lerdo, Dgo.
ADMINISTRACIÓN 2019 - 2022



PAGADO
Tesorería Municipal
Lerdo, Dgo.
ADMINISTRACIÓN 2019 - 2022



ADO
Tesorería Municipal
Lerdo, Dgo.
ADMINISTRACIÓN 2019 - 2022

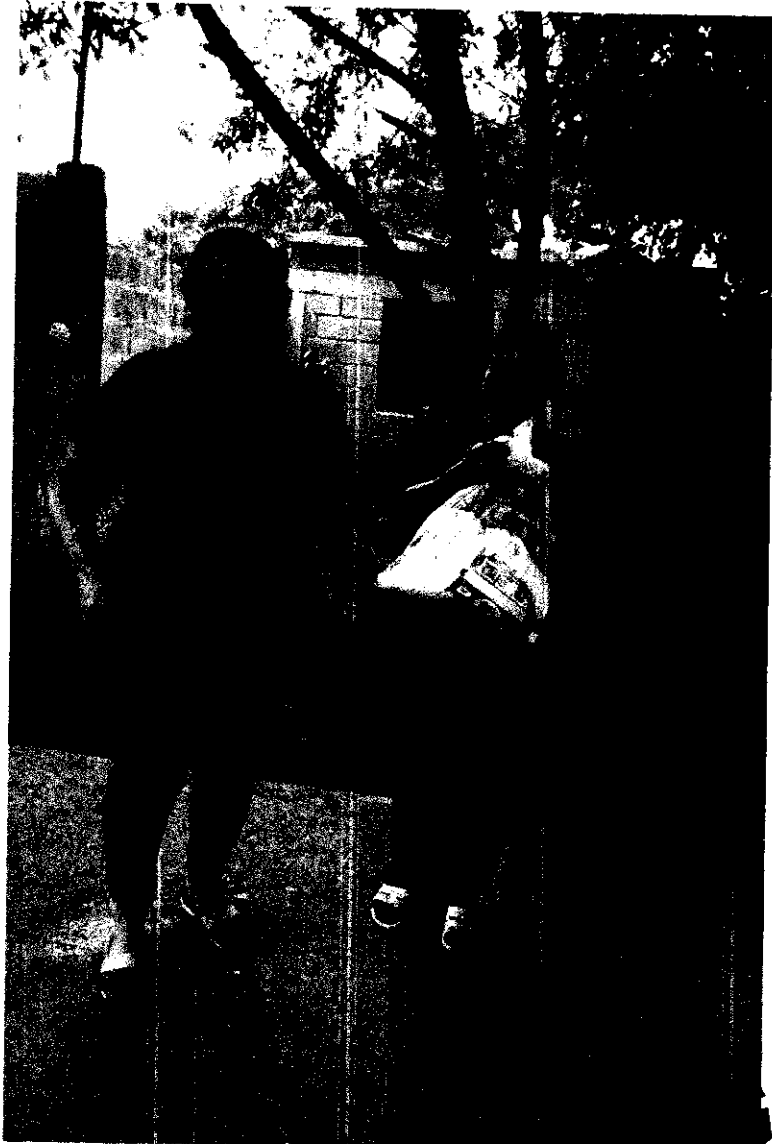

LERDO
Tesorería Municipal
Lerdo, Dgo.
ADMINISTRACIÓN 2019 - 2022

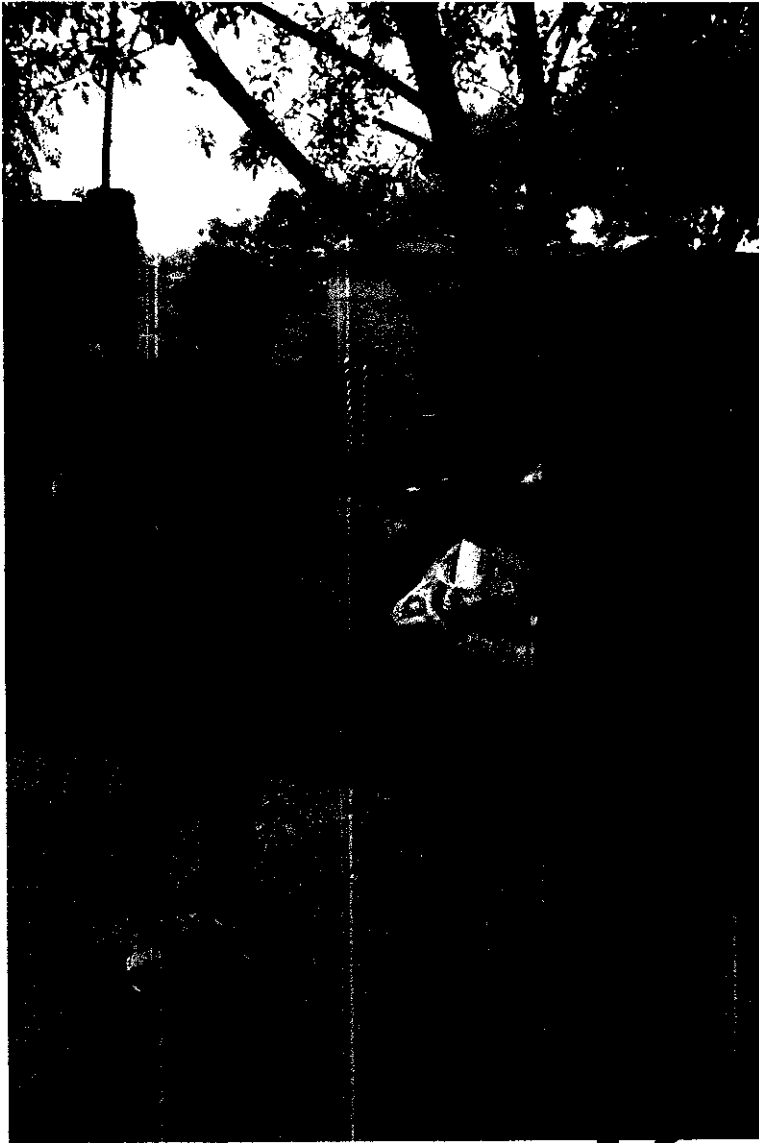

ERASMO GADO
Tesorería Municipal
Lerdo, Dgo.
ADMINISTRACIÓN 2019 - 2022



ERDO

**Tesorería Municipal
Lerdo, Dgo.
ADMINISTRACIÓN 2019 - 2022.**

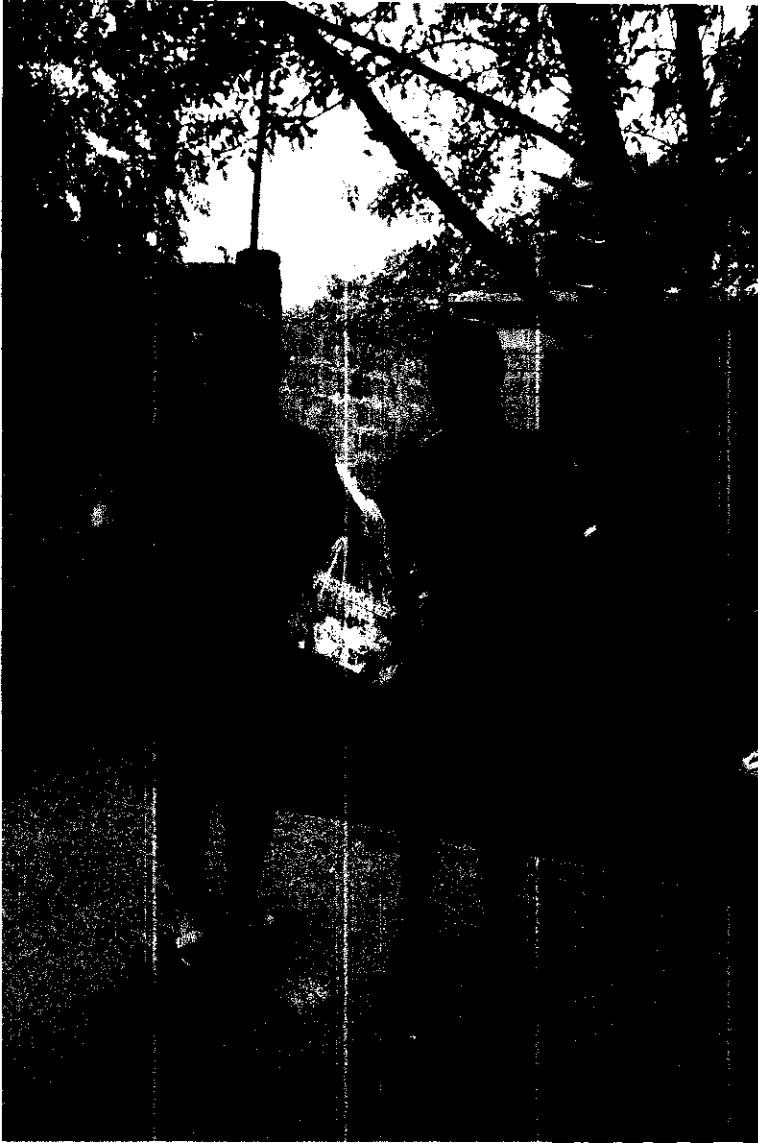

PAGADO
Tesorería Municipal
Lerdo, Dgo.
ADMINISTRACIÓN 2019 - 2022

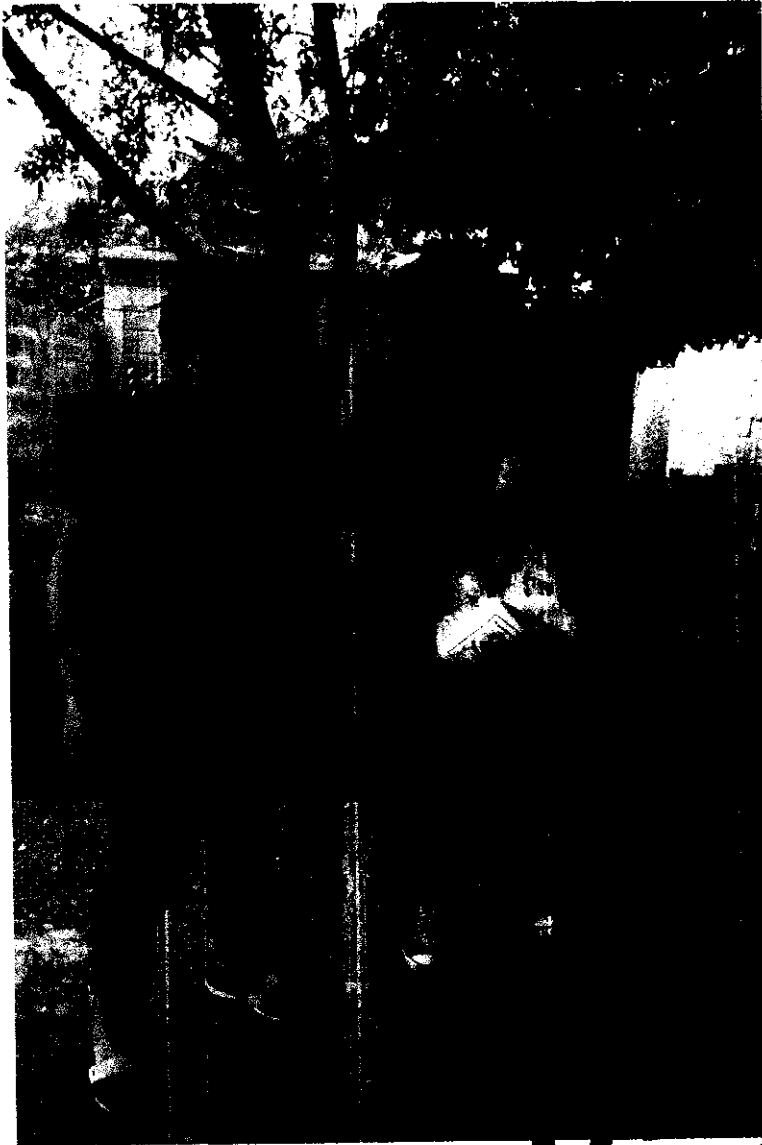

ERDO
Tesorería Municipal
Lerdo, Dgo.
ADMINISTRACIÓN 2019 - 2022



PAGADO

**Tesorería Municipal
Lerdo, Dgo.**

ADMINISTRACIÓN 2019 - 2027



Tesorero
Lerdo, Dgo.
ADMINISTRACIÓN 2019 - 2022





PAGADO
Tesorería Municipal
ADMINISTRACIÓN 2022
ADMINISTRACIÓN