

C. NORMA GRISELDA LOZANO MUÑOZ

SECRETARIA PARTICULAR.

PRESENTE.

POR ESTE CONDUCTO LE ENVIÓ UN CORDIAL SALUDO Y A SU VEZ ANEXO LA RELACION DE LOS RECIBOS FOTOGRAFIAS Y CREDENCIALES DE ELECTOR, DE LAS PERSONAS QUE SE LES APOYO CON DESPENSAS DEL MES DE OCTUBRE DEL 2021

SIN MAS POR EL MOMENTO LE AGRADESCO SU ATENCION A LA PTRESENTE.

ATENTAMENTE.

CD. LERDO DGO. A 31 DE OCTUBRE DEL 2021



L.A.E. BLANCA A. HOLGUIN CASTAÑEDA

DECIMO TERCER REGIDOR

ADMN. 2019-2021

**PAGADO**

Tesorería Municipal  
Lerdo, Dgo.

ADMINISTRACIÓN 2019 - 2022



ENTREGA DE DESPENSAS DEL MES DE OCTUBRE DEL 2021

REGIDORA L.A.E. BLANCA A. HOLGUIN CASTAÑEDA REGIDORA NUM. 13

DEPENSAS	NOMBRE	DIRECCION
30	CLAUDIA VIOLETA HERNANDEZ ZAMORA	C. ORQUIDEAS 280 COL DEL VALLE



**PAGADO**  
Tesorería Municipal  
Lerdo, Dgo.  
ADMINISTRACIÓN 2019 - 2022



PRESIDENCIA MUNICIPAL DE CD. LERDO DGO.  
SOLICITUD DE APOYO  
DIRECCION DE ATENCION CIUDADANA

FECHA: 20/oct/2021

SOLICITO DE MANERA MAS ATENTA EL APOYO POR PARTE DE PRESIDENCIA MUNICIPAL CON:  
CANTIDAD: 30 Treinta ARTICULO: Despensas

YA QUE SOY UNA PERSONA DE ESGASOS RECURSOS.

NOMBRE: (COMPLETO) Claudia Violeta Hernandez Zamora

DIRECCION: Orquideas 280

COLONIA: Del Valle

CIUDAD: Lerdo

ESTADO: Dgo

TEL. O CELULAR: \_\_\_\_\_

NOTA: SI UD. VIVE DE RENTA Y SE CAMBIO DE DOMICILIO FAVOR DE ANEXAR COMPROBANTE DE DOMICILIO ACTUAL E INE.

ENTREGA

RECIBI EL APOYO POR PARTE DE PRESIDENCIA MUNICIPAL DE CD. LERDO DGO.

CANTIDAD: Treinta ARTICULO: Despensas

FECHA : DIA 20 MES Octubre AÑO 2021

AGRADEZCO EL APOYO RECIBIDO Y FIRMO DE CONFORMIDAD

FIRMA

IGUAL QUE EN CREDENCIAL INE

**PAGADO**

Tesorería Municipal  
Lerdo, Dgo.

ADMINISTRACIÓN 2019 - 2022

ANEXAR A SOLICITUD

INE

COMPROBANTE DE DOMICILIO CON UN MES DE ATRASO

EVIDENCIA



Gracias a la Regidora por las 30 Despensas que nos entrega para ayudar a la gente de la tercera edad de toda la manzana de la Col. del Valle.

Yo me hago responsable de entregarselas a treinta personas.



MEXICO INSTITUTO NACIONAL ELECTORAL  
CREDENCIAL PARA VOTAR

**PAGADO** SECCIÓN M

**Tesorería Municipal  
Lerdo, Dgo.**

NOMBRE  
HERNANDEZ  
ZAMORA  
CLAUDIA VIOLETA

DOMICILIO  
C ORQUIDEAS 280  
COL DEL VALLE 35157  
LERDO, DGO.

ADMINISTRACIÓN 2019-2022

CLAVE DE ELECTOR HRZMCL78082310M500

CURP  
HEZC780823MDGRML09

AÑO DE REGISTRO  
1998 03

FECHA DE NACIMIENTO 23/08/1978

SECCIÓN 0699

VIGENCIA 2020-2030

2019-2022



*Claudia Zamora Hernandez*





**PAGADO**  
 Tesorería Municipal  
 Lerdo, Dgo.  
 ADMINISTRACIÓN 2019 - 2022

ADMINISTRACIÓN  
 2019 - 2022





SISTEMA DE AGUA POTABLE Y ALCANTARILLADO  
DEL MUNICIPIO DE LERDO, DGO.  
C. DIAZ VERTIZ No. 481 COL. CENTRO CD. LERDO, DGO. C.P. 28100 R.F.C. SAG-99015-019

**A N° 21716**

HERNANDEZ ZAMORA ALEJANDRO  
ORQUIDEAS PTE No. 280  
DEL VALLE  
CD. LERDO, DGO.

RECIBO No	CUENTA
5467700	16708
FECHA DE REMISION	FECHA DE VENCIMIENTO
21/06/2021	15/07/2021

INFORMACION DE CONSUMOS	CONSUMO FACTURADO	IMPORTE
01-06-2021 al 30-06-2021	Adeudos	180.75
Consumo m <sup>3</sup> 18	Extraccion y conduccion de agua	143.36
	Uso drenaje	43.01
	Recargos	14.46
	Subsidio	
	Credito por redondeo	-0.01
	Cargo por redondeo	0.01
	<b>TOTAL A PAGAR</b>	<b>382.00</b>
NUMERO DE MEDIDOR	ADEUDO DE CONVENIO	PERIODO ADEUDOS
		2

**PAGADO**  
Tesorería Municipal  
Lerdo, Dgo.

ADMINISTRACIÓN 2019 - 2022

**CONSUMO ANTERIORES Y DATOS GENERALES**

ESTADISTICA DE CONSUMO	SERVICIO DOMESTICO
MANTEN TUS PAGOS PUNTUALMENTE Y NO PIERDAS EL BENEFICIO QUE OBTUVISTE CON EL CONVENIO "BORRON Y CUENTA NUEVA"	GIRO
	NIVEL RESIDENCIAL

COMENTARIOS: **PAGO PUNTUAL:**



**TALON DE PAGO**

INFORMACION DE CONSUMOS	CONSUMO FACTURADO	IMPORTE
01-06-2021 al 30-06-2021	Adeudos	180.75
Consumo facturado 18	Extraccion y conduccion de agua	143.36
	Uso drenaje	43.01
	Recargos	14.46
	Subsidio	
	Credito por redondeo	0.43
	Cargo por redondeo	0.00
	<b>TOTAL A PAGAR</b>	<b>382.00</b>
CUENTA	RECIBO NO.	ADEUDO DE CONVENIO
	5467700	PERIODOS ADEUDO
		2



**A N° 21716**











**PAGADO**  
Tesorería Municipal  
Lerdo, Dgo.  
ADMINISTRACIÓN 2019 - 2022



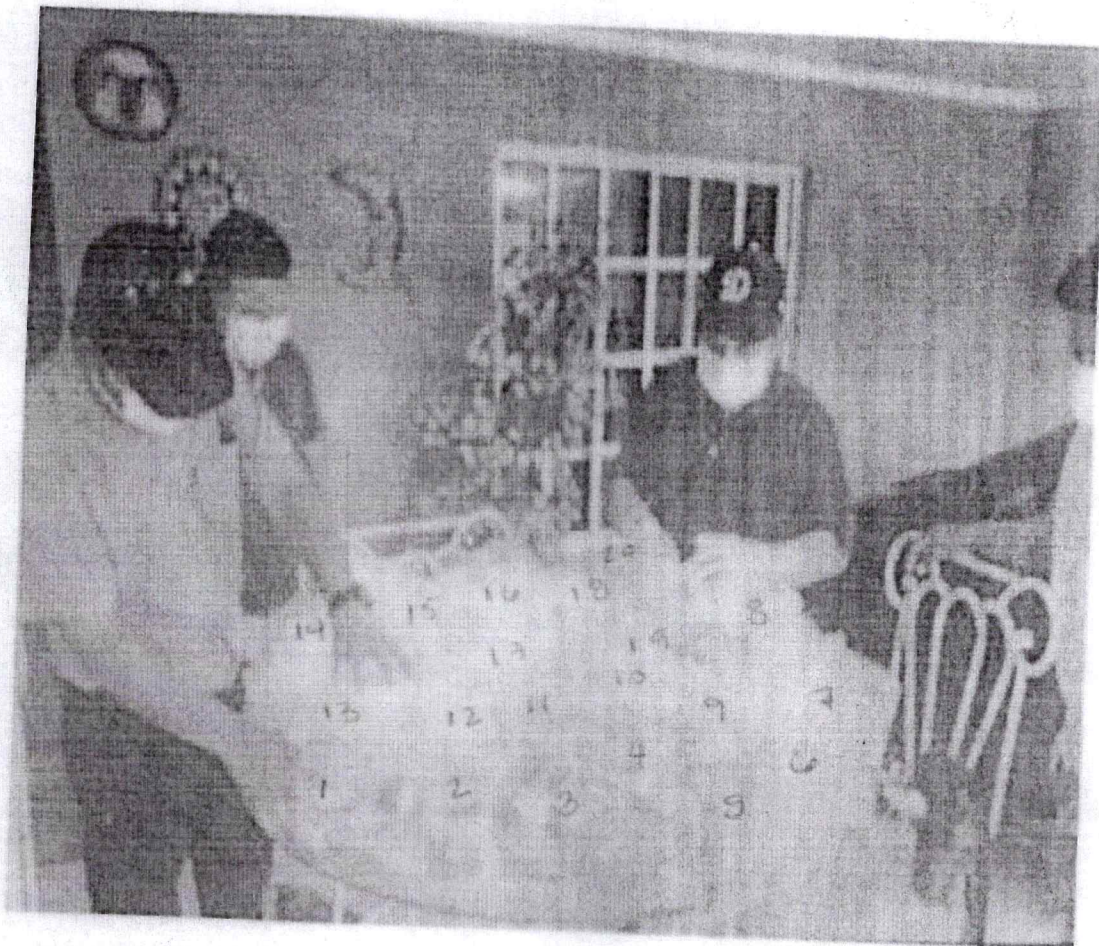

**PAGADO**  
Tesorería Municipal  
Lerdo, Dgo.  
ADMINISTRACIÓN 2019 - 2022







**PAGADO**  
Tesoro Municipal  
Tesoro Municipal  
L. 1000  
ADMINISTRACION 2019-2022