

C. Norma Griselda Lozano Muños

Secretaria Particular.

Presente.

POR ESTE CONDUCTO LE ENVIO UN CORDIAL SALUDO Y A SU VEZ ANEXO LA RELACION DE LOS RECIBOS, FOTGRAFIAS Y CREDENCIALES DE ELECTOR, DE LAS PERSONAS A LAS QUE SES APOYA CON DESPENSAS DEL MES DE ABRIL DEL 2020.

SIN MAS POR EL MOMENTO LE AGRADESCO SU ATENCION A LA PRESENTE.



ATENTAMENTE



Cd. Lerdo, Durango. A 19 de Abril Del 2020.

L.A.E. BLANCA A. HOLGUIN CASTAÑEDA

DECIMO TERCE REGIDOR.

ADMON. 2019-2022



PAGADO

Tesorería Municipal
Lerdo, Dgo.

ADMINISTRACIÓN 2019 - 2022

DESPENSAS	NOMBRE	DIRECCION
2	ESCARLY JOSSELIN MACIAS CORDERO	C. PALMA CHINA 58 LAS PALMAS
2	MARIA ITZEL URQUIZO CORDERO	SIERRA DE MAPIMI 25
2	NANCY FLORES RODRIGUEZ	C. ENCINOS 44 SUR
2	SUGEY MARICELA ESCOBAR RODRIGUEZ	LAZARO CARDENAS 4
2	PERLA YESENIA HOLGUIN SALAS	C. CUARTA 32 EL SALITRAL
2	BEATRIZ ADRIANA BURCIAGA CARRASCO	FCO. SARABIA 113
2	MARIA LUISA PULIDO VAZQUEZ	SIN NOMBRE S/N J.E. GARCIA
2	KAREN ESTIBALI DE LA PAZ REGALADO	SANTOS SUÑIGA AMPL. 5 DE MAYO
2	VERIICA HERNANDEZ SILIS	BELISARIO DOMINGUEZ
2	MARGARITA OROZCO SANTILLAN	CLAVELES 208
2	ROSA ADRIANA DE LA TORRE PINTO	CHE GUEVARA 19 EMILIANO ZAPATA
2	AMADA ANGUIANO MALDONADO	PRIV. MELQUIADES CAMPOS 245
2	AURORA DE LA TORRE MARTINEZ	AZALEA 165 BIS
2	MARIA DE LOS SANTOS RODRIGUEZ S	NICOLAS FERNANDEZ 8
2	AZUCENA DEL CARMEN CORREA ROSALES	ABASOLO 28 OTE

20



PAGADO
 Tesorería Municipal
 Lerdo, Dgo.
 ADMINISTRACIÓN 2019 - 2022



PAGADO
Tesorería Municipal
Lerdo, Dgo.
ADMINISTRACIÓN 2019-2021



PRESIDENCIA MUNICIPAL DE CD. LERDO DGO.
SOLICITUD DE APOYO
DIRECCION DE ATENCION CIUDADANA

FECHA: 15/abril/2020

SOLICITO DE MANERA MAS ATENTA EL APOYO POR PARTE DE PRESIDENCIA MUNICIPAL CON:
CANTIDAD: Das ARTICULO: Depensas

YA QUE SOY UNA PERSONA DE ESGASOS RECURSOS.

NOMBRE: (COMPLETO) Escarly Josselin Macias Cordero
DIRECCION: C. palma china 58
COLONIA: las palmas
CIUDAD: lerdo
ESTADO: Dgo
TEL.O CELULAR: _____

NOTA: SI UD. VIVE DE RENTA Y SE CAMBIO DE DOMICILIO FAVOR DE ANEXAR COMPROBANTE DE DOMICILIO ACTUAL E INE.

ENTREGA

RECIBI EL APOYO POR PARTE DE PRESIDENCIA MUNICIPAL DE CD. LERDO DGO.



CANTIDAD: Das ARTICULO: Depensas
FECHA : DIA 15 MES abril AÑO 2020

AGRADEZCO EL APOYO RECIBIDO Y FIRMO DE CONFORMIDAD

Escarly
FIRMA
IGUAL QUE EN CREDENCIAL INE

ANEXAR A SOLICITUD
INE
COMPROBANTE DE DOMICILIO CON UN MES DE ATRASO
EVIDENCIA

PAGADO
Tesorería Municipal
Lerdo, Dgo.
ADMINISTRACIÓN 2019 - 2022

Escarly
 

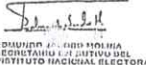
COMISION EJECUTIVA FEDERAL DE NOMINACIONES Y CONCURRENCIA ELECTORAL
 SECRETARIA DE GOBIERNO DEL INSTITUTO NACIONAL ELECTORAL

ID MEX 1488910779 << 0705106361520
 9807202M2612317MEX <00 << 06248 <4
 MACIAS < CORDERO << ESCARLY < JOSSEL

MEXICO INSTITUTO NACIONAL ELECTORAL
 CREDENCIAL PARA VOTAR

NOMBRE
 MACIAS
 CORDERO
 ESCARLY JOSSELIN

DOMICILIO
 C PALMA CHINA 58
 COL LAS PALMAS 35168
 LERDO, DGO.

CLAVE DE ELECTOR: MCCRES98072010M600
 CURP: MACE980720MDGCRS03 AÑO DE REGISTRO 2016 00

ESTADO 10 MUNICIPIO 012 SECCIÓN 0705
 LOCALIDAD 0001 EMISIÓN 2016 VIGENCIA 2026

FECHA DE NACIMIENTO
 20/07/1998
 SEXO: M



PAGADO
 Tesorería Municipal
 Lerdo, Dgo.
 ADMINISTRACIÓN 2019 - 2022



SISTEMA DE AGUA POTABLE Y ALCANTARILLADO
DEL MUNICIPIO DE LERDO, DGO.
C. CUAUHTEMOC No. 409 COL. CENTRO CD. LERDO, DGO. C.P. 35150 R.F.C. SAP-990715-876

No. 163751

CORDERO LOPEZ ROSA MA YELA
FLOR DE DURAZNO No. 700
VILLA JARDIN CP.35168
CD. LERDO RFC: XAX0000012496

05000458610620200114000000187002

RECIBO No.	CUENTA
4586106	12496
FECHA DE REMISIÓN	FECHA DE VENCIMIENTO
20/12/2019	14/01/2020

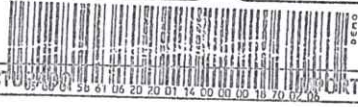

INFORMACION DE CONSUMOS	
DICIEMBRE 2019	
Consumo m3	17.00
Lectura anterior	
Lectura actual	2,926.00
	2,943.00
NUMERO DE MEDIDOR	
0051	

CONSUMO FACTURADO	
Extraccion y conduccion de agua	143.65
Uso drenaje	43.10
Credito por redondeo	-0.17
Cargo por redondeo	0.42
TOTAL A PAGAR:	187.00
ADEUDO DE CONVENIO	PERIODO ADEUDOS
	1
ULTIMO PAGO	

CONSUMO ANTERIORES Y DATOS GENERALES

ESTADISTICA DE CONSUMO

Estimado usuario te recordamos el programa
"Borrón y Cuenta Nueva"

Aprovecha para regularizarte

SERVICIO
DOMESTICO GIRO
NIVEL
RESIDENCIAL

COMENTARIOS:
Si ya cuentas con convenio del Programa, recuerda que este es tu Cuarto Pago, aprovecha este beneficio

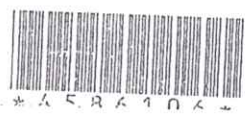

34211227804144
Gracias por su pago
Original

PAGADO
Tesorería Municipal
Lerdo, Dgo.
ADMINISTRACIÓN 2019 - 2022



PRESIDENCIA MUNICIPAL DE CD. LERDO DGO.

SOLICITUD DE APOYO

DIRECCION DE ATENCION CIUDADANA

FECHA: 15/abril/2020

SOLICITO DE MANERA MAS ATENTA EL APOYO POR PARTE DE PRESIDENCIA MUNICIPAL CON:

CANTIDAD: Dos

ARTICULO: despensas

YA QUE SOY UNA PERSONA DE ESGASOS RECURSOS .

NOMBRE: (COMPLETO) Manuítzel Urquiza Cordero

DIRECCION: Sierra de Mapimi 25

COLONIA: Fracc. Carrada del Rosario

CIUDAD: Lerdo

ESTADO: Dgo

TELO CELULAR: _____

NOTA: SI UD. VIVE DE RENTA Y SE CAMBIO DE DOMICILIO FAVOR DE ANEXAR COMPROBANTE DE DOMICILIO ACTUAL E INE.

ENTREGA

RECIBI EL APOYO POR PARTE DE PRESIDENCIA MUNICIPAL DE CD. LERDO DGO.

CANTIDAD: Dos ARTICULO: Despensas

FECHA : DIA 15 MES abril AÑO 2020

AGRADEZCO EL APOYO RECIBIDO Y FIRMO DE CONFORMIDAD

FIRMA

IGUAL QUE EN CREDENCIAL INE

ANEXAR A SOLICITUD

INE

COMPROBANTE DE DOMICILIO CON UN MES DE ATRASO

EVIDENCIA

PAGADO

Tesorería Municipal
Lerdo, Dgo.

ADMINISTRACIÓN 2019 - 2022

069810953940

ESTE DOCUMENTO ES INTRANSFERIBLE, NO ES VALIDO SI PRESENTA TACHADURAS O ENMEHURADURAS.

EL TITULAR ESTA OBLIGADO A NOTIFICAR EL CAMBIO DE DOMICILIO EN LOS 30 DIAS SIGUIENTES A QUE ESTE OCURRA.

Edmundo Jacobo Molina
EDMUNDO JACOBO MOLINA
SECRETARIO EJECUTIVO DEL
INSTITUTO FEDERAL ELECTORAL



Maria Itzel

SECCION FEDERAL

LOCALIDAD Y EXTENSION

 INSTITUTO FEDERAL ELECTORAL
REGISTRO FEDERAL DE ELECTORES
CREDENCIAL PARA VOTAR

NOMBRE
URQUIZU
CORDERO
MARIA ITZEL
DOMICILIO
C SIERRA DE MAPIMI 25
FRACC CERRADA EL ROSARIO 35159
LERDO ,DGO.

EDAD 21
SEXO M



FOLIO 0710022207237 AÑO DE REGISTRO 2007 - 02
CLAVE DE ELECTOR URCRIT89051210M760
CURP UUCI890512MDGRRT06
ESTADO 10 MUNICIPIO 012
LOCALIDAD 0001 SECCION - 0698
EMISION - 2010 VIGENCIA HASTA 2020

Maria Itzel
FIRMA

PAGADO
Tesorería Municipal
Lerdo, Dgo.
ADMINISTRACIÓN 2019 - 2022



SISTEMA DE AGUA POTABLE Y ALCANTARILLADO
DEL MUNICIPIO DE LERDO, DGO.
CONTACTOS NO. 430 PTE COL. CENTRO CD. LERDO, DGO. C.R. 35150 R.E.E.SAP-900715-076

C

Nº 310710

SIERRA DE MAPIMI No. 25
CERRADA EL ROSARIO
CD. LERDO, DGO.

RECIBO No.	CUENTA
4602112	31331
FECHA DE EMISIÓN	FECHA DE VENCIMIENTO
21/12/2019	16/01/2020

INFORMACIÓN DE CONSUMOS		CONSUMO FACTURADO		IMPORTE
01-12-2019 al 31-12-2019		Aduanos		16639.39
Consumo m3	16.00	Extracción y conducción de agua		135.20
Lectura anterior	1893	Recargos		1331.15
Lectura actual	1899	Subsidio		
		Credito por redondeo		-0.43
		Cargo por redondeo		0.19
		TOTAL A PAGAR:		18105.50
NÚMERO DE MEDIDOR		APORTE NO VÁLID	PERIODO 11 PERIODO	ÚLTIMO PAGO

CONSUMO ANTERIORES Y DATOS GENERALES	
ESTADÍSTICA DE CONSUMO	SERVICIO DOMESTICO
	GIRO CASA
	NIVEL RESIDENCIAL

COMENTARIOS
Realiza con tiempo tu pago, no esperes hasta el final, en SAPAL
queremos atenderte como tu lo mereces.

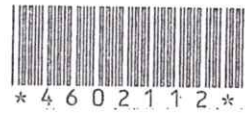

1911

PAGADO
Tesorería Municipal
Lerdo, Dgo.
ADMINISTRACIÓN 2019 - 2022



PRESIDENCIA MUNICIPAL DE CD. LERDO DGO.
SOLICITUD DE APOYO
DIRECCION DE ATENCION CIUDADANA

FECHA: 15/abril/2020

SOLICITO DE MANERA MAS ATENTA EL APOYO POR PARTE DE PRESIDENCIA MUNICIPAL CON:

CANTIDAD: Dos ARTICULO: Despensas

YA QUE SOY UNA PERSONA DE ESGASOS RECURSOS .

NOMBRE: (COMPLETO) Nancy Flores Rodriguez

DIRECCION: C. Encinas 44 sur

COLONIA: los Sauces

CIUDAD: Lerdo

ESTADO: Dgo

TELO CELULAR: _____

NOTA: SI UD. VIVE DE RENTA Y SE CAMBIO DE DOMICILIO FAVOR DE ANEXAR COMPROBANTE DE DOMICILIO ACTUAL E INE.

ENTREGA

RECIBI EL APOYO POR PARTE DE PRESIDENCIA MUNICIPAL DE CD. LERDO DGO.

CANTIDAD: Dos ARTICULO: Despensas

FECHA : DIA 15 MES abril AÑO 2020

AGRADEZCO EL APOYO RECIBIDO Y FIRMO DE CONFORMIDAD

Nancy Flores Rodriguez
FIRMA

IGUAL QUE EN CREDENCIAL INE

ANEXAR A SOLICITUD

INE

COMPROBANTE DE DOMICILIO CON UN MES DE ATRASO

EVIDENCIA

PAGADO

Tesorería Municipal
Lerdo, Dgo.

ADMINISTRACIÓN 2019 - 2022

MEXICO INSTITUTO NACIONAL ELECTORAL
CREDENCIAL PARA VOTAR



NOMBRE
FLORES
RODRIGUEZ
NANCY

FECHA DE NACIMIENTO
26/01/1987

DOMICILIO
C ENCINOS 44 SUR
COL LOS SAUCES 35158
LERDO, DGO.

CLAVE DE ELECTOR FLRDNN87012610M500

CURP FORN870126MDGLDN05 AÑO DE REGISTRO 2006 01

ESTADO 10 MUNICIPIO 012 SECCIÓN 0690

LOCALIDAD 0001 EMISIÓN 2015 VIGENCIA 2025

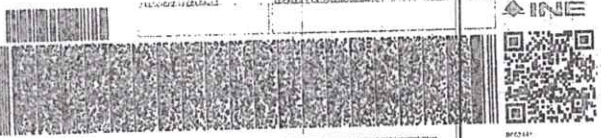

INTE

SECRETARÍA EJECUTIVA DEL INSTITUTO NACIONAL ELECTORAL

IDMEX1326974655<<0690075008297
8701266M2512314MEX<01<<05519<0
FLORES<RODRIGUEZ<<NANCY<<<<<<<

PAGADO
Tesorería Municipal
Lerdo, Dgo.
ADMINISTRACIÓN 2019 - 2022



Suministrador de
Servicios Básicos

CFE Suministrador de Servicios Básicos
Río Ródano No.14, colonia Cuauhtémoc,
Alcaldía Cuauhtémoc, Código Postal 06500,
Ciudad de México.
RFC: CSS160330CP7

TORRES VARGAS ISIDRO

C ENCINOS 138 NTE FRAC B
FLORES MAGON
SAUCES COL LERDO. C.P. 35158
LERDO, DGO.

TOTAL A PAGAR:

\$478.00

(CUATROCIENTOS SETENTA Y OCHO PESOS
00/100 M.N.)

NO. DE SERVICIO : 633960902168
RMU : 35158 96-09-24 XAXX-010101 002 CFE

PERIODO FACTURADO: 04 NOV 19 - 03 ENE 20

TARIFA: 1C

NO. MEDIDOR: 01GC74

MULTIPLICADOR: 1

LÍMITE DE PAGO: 19 ENE 20 CORTE A PARTIR:
20 ENE 20

Concepto	Medidor Actual	Medidor Anterior	Valor Medidor	Tarifa (COP)	Subtotal (COP)
Energía (kWh)	15714	15340	374		
Básico			150	0.829	124.35
Intermedio			200	1.004	200.80
Excedente			24	2.934	70.41
Suma			374		395.56

Este gráfico refleja tu nivel de consumo. A menor uso, mayor apoyo.

Subtotal

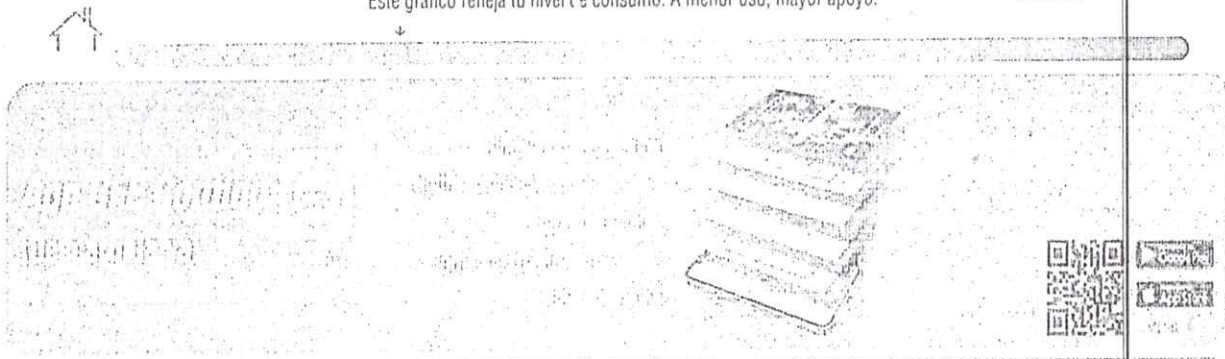

Concepto	Valor	Valor	Valor	Valor	Valor
Suministro	191.62	0.00	0.00	91.62	Energía 395.56
Distribución	0.00	0.00	431.30	431.30	IVA 16% 63.29
Transmisión	0.00	0.00	62.20	62.20	Fac. del Periodo 458.85
CENACE	0.00	0.00	2.92	2.92	DAP ² 19.77
Energía	0.00	0.00	235.99	235.99	Adeudo Anterior 687.08
Capacidad	0.00	0.00	156.71	156.71	Su Pago 687.00
SCnMEM(1)	0.00	0.00	2.02	2.02	Total \$478.70

Apoyo Gubernamental 687.20

(1) SCnMEM: Servicios Conexos no incluidos en el Mercado Eléctrico Mayorista
(2) DAP: Diferencial al Abastecimiento Público
(3) Cargos o créditos: Cargos o créditos que se pueden utilizar en el futuro para reducciones en el suministro



CFE Nacional

PAGADO

Tesorería Municipal
Lerdo, Dgo.

ADMINISTRACIÓN 2019 - 2022

\$478.00

(CUATROCIENTOS SETENTA Y OCHO PESOS 00/100 M.N.)

Fecha, hora y lugar de impresión: 31 JAN 2020 08:45:14 hrs. Av. Juárez Nte. No 65 Centro Lerdo Durango Mexico CP 35150



35158 96-09-24 XAXX-010101 002 CFE
01 633960902168 200119 00000478 0



07DC27B016233290

Repartir



PRESIDENCIA MUNICIPAL DE CD. LERDO DGO.

SOLICITUD DE APOYO

DIRECCION DE ATENCION CIUDADANA

FECHA: 15/abril 2020

SOLICITO DE MANERA MAS ATENTA EL APOYO POR PARTE DE PRESIDENCIA MUNICIPAL CON:

CANTIDAD: Dos

ARTICULO: Despesas

YA QUE SOY UNA PERSONA DE ESGASOS RECURSOS .

NOMBRE:.(COMPLETO) Susana Magdalena Escobar Rodriguez

DIRECCION: Legeros Cordinas

COLONIA: Juan E Garcia

CIUDAD: Lerdo

ESTADO: Dgo

TEL O CELULAR:

NOTA: SI UD. VIVE DE RENTA Y SE CAMBIO DE DOMICILIO FAVOR DE ANEXAR COMPROBANTE DE DOMICILIO ACTUAL E INE.

ENTREGA

RECIBI EL APOYO POR PARTE DE PRESIDENCIA MUNICIPAL DE CD. LERDO DGO.

CANTIDAD: Dos

ARTICULO: Despesas

FECHA : DIA 15 MES abril AÑO 2020

AGRADEZCO EL APOYO RECIBIDO Y FIRMO DE CONFORMIDAD

[Handwritten Signature]

FIRMA

IGUAL QUE EN CREDENCIAL INE

ANEXAR A SOLICITUD

INE

COMPROBANTE DE DOMICILIO CON UN MES DE ATRASO

EVIDENCIA

PAGADO

Tesorería Municipal Lerdo, Dgo.

ADMINISTRACIÓN 2019 - 2022

MEXICO INSTITUTO NACIONAL ELECTORAL
CREDENCIAL PARA VOTAR



NOMBRE
ESCOBAR
RODRIGUEZ
SUGEY MARICELA

FECHA DE NACIMIENTO
03/11/1977

DOMICILIO
C LAZARO CARDENAS 4
LOC JUAN E GARCIA 35174
LERDO, DGO.

CLAVE DE ELECTOR ESRDSG77110310M000

CURP EORS771103MDGSDGD3 AÑO DE REGISTRO 1995 01

ESTADO 10 MUNICIPIO 012 SECCIÓN 0738

LOCALIDAD 0015 EMISIÓN 2016 VIGENCIA 2025



IDMEX1388376802<<0738047671626
7711031M2512314MEX<01<<11850<3
ESCOBAR<RODRIGUEZ<<SUGEY<MARIC

PAGADO
Tesorería Municipal
Lerdo, Dgo.
ADMINISTRACIÓN 2019 - 2022

URIBE SALAZAR JUAN GABRIEL

CASA 4
ENTRADA POB MANO DERECHA
JUAN E GARCIA POB. C.P. 35174
JUAN E. GARCIA , DGO.

TOTAL A PAGAR:

\$169.00

(CIENTO SESENTA Y NUEVE PESOS 00/100 M.N.)

NO. DE SERVICIO : 633010500942

RMU : 35174 01-05-08 XA0X-010101 001 CFE

PERIODO FACTURADO: 18 OCT 19 - 20 DIC 19

TARIFA: 1C

NO. MEDIDOR: C96VYV

MULTIPLICADOR: 1

LÍMITE DE PAGO: 10 ENE 20

CORTE A PARTIR:

Descripción	Unidad	Consumo	Tarifa	Valor
Energía (kWh)	Estim	166		
Básico		150	0.026	123.90
Intermedio		16	1.000	16.00
Suma		166		139.90
Subtotal				

COMISION FEDERAL DE ELECTRICIDAD
ZONA GONZALEZ PALACIO

Este gráfico refleja su nivel de consumo. A mayor uso, mayor apoyo.

App CFE Contigo
Descárgala en tu celular

Suministro	191.62	0.00	0.00	191.62
Distribución	0.00	0.00	216.15	216.15
Transmisión	0.00	0.00	27.61	27.61
CENACE	0.00	0.00	1.20	1.20
Energía	0.00	0.00	105.41	105.41
Capacidad	0.00	0.00	69.89	69.89
SCnMEM	0.00	0.00	0.00	0.00

Energía	139.90
IVA 16%	22.38
Fac. del Periodo	162.26
DAP 2%	6.99
Adeudo Anterior	261.34
Su Pago	-261.00
Total	\$169.01

Apoyo Gubernamental 473.97

(1) SCnMEM: Servicios Conexos no incluidos en el Mercado Eléctrico Mayorista.
(2) DAP: Derecho al Alumbrado Público.
(3) Cargos o créditos. Diversos conceptos que se pueden incluir en el aviso recibo reintegrados con el siguiente:

Handwritten signature

PAGADO

Tesorería Municipal
Lerdo, Dgo.

ADMINISTRACIÓN 2019 - 2022



PRESIDENCIA MUNICIPAL DE CD. LERDO DGO.

SOLICITUD DE APOYO

DIRECCION DE ATENCION CIUDADANA

FECHA: 15/abril/2020

SOLICITO DE MANERA MAS ATENTA EL APOYO POR PARTE DE PRESIDENCIA MUNICIPAL CON:

CANTIDAD: Dos ARTICULO: Despesas

YA QUE SOY UNA PERSONA DE ESGASOS RECURSOS.

NOMBRE: (COMPLETO) Perla Yessenia Holguin Salas

DIRECCION: d. Cuarta 32

COLONIA: El Salitral

CIUDAD: Lerdo

ESTADO: Dgo

TELO CELULAR:

NOTA: SI UD. VIVE DE RENTA Y SE CAMBIO DE DOMICILIO FAVOR DE ANEXAR COMPROBANTE DE DOMICILIO ACTUAL E INE.

ENTREGA

RECIBI EL APOYO POR PARTE DE PRESIDENCIA MUNICIPAL DE CD. LERDO DGO.

CANTIDAD: Dos ARTICULO: Abril Despesas

FECHA : DIA 15 MES Abril AÑO 2020

AGRADEZCO EL APOYO RECIBIDO Y FIRMO DE CONFORMIDAD

Perla y Holguin S. FIRMA

IGUAL QUE EN CREDENCIAL INE

ANEXAR A SOLICITUD

INE

COMPROBANTE DE DOMICILIO CON UN MES DE ATRASO

EVIDENCIA

PAGADO

Tesorería Municipal Lerdo, Dgo.

ADMINISTRACIÓN 2019 - 2022

MÉXICO INSTITUTO NACIONAL ELECTORAL
CREDENCIAL PARA VOTAR



NOMBRE
HOLGUIN
SALAS
PERLA YESENIA
DOMICILIO
C CUARTA 32
LOC EL SALITRAL 35171
LERDO, DGO.

FECHA DE NACIMIENTO
26/02/1988
SEXO: M

CLAVE DE ELECTOR HLSLPR88022610M200
CURP HOSP880226MDGLLR07 AÑO DE REGISTRO 2006 01
ESTADO 10 MUNICIPIO 012 SECCIÓN 0738
LOCALIDAD 0218 EMISIÓN 2016 VIGENCIA 2026

SECCIONES FEDERALES LOCALIDAD Y PERIODO DE VIGENCIA

INE

Perla y Holguin S.

SECRETARÍA EJECUTIVA DEL INSTITUTO NACIONAL ELECTORAL

IDMEX1471775361<<0738075749314
8802266M2612317MEX<01<<J2182<6
HOLGUIN<SALAS<<PERLA<YESENIA<<

PAGADO
Tesorería Municipal
Lerdo, Dgo.
ADMINISTRACIÓN 2019 - 2022

ARTURO HOLGUIN B
AMP JUAN E GARCIA CASA 32
EL SALITRAL POB. C.P. 35174
VICENTE NAVA , DGO.

TOTAL A PAGAR:
\$212.00
(DOSCIENTOS DOCE PESOS 00/100 M.N.)

NO. DE SERVICIO: 633870300711
RMU: 35174 87-03-27 XAXX-010101 002 CFE

PERIODO FACTURADO: 18 OCT 19 - 20 DIC 19

TARIFA: 1C NO. MEDIDOR: XF3061 MULTIPLICADOR: 1 LÍMITE DE PAGO: 10 ENE 20 CORTE A PARTIR: 14 ENE 20

Concepto	Medidor	Medida	Tarifa	Total	Pago	Subtotal
Energía (kWh)	06539	150	0.826	123.90		123.90
Básico		5	1.000	5.00		5.00
Intermedio		20		174.90		174.90
Suma						174.90
						Subtotal

Este gráfico refleja tu nivel de consumo. A mayor uso, mayor apoyo.

App CFE Contigo Descárgala ya!

Comisión Federal de Electricidad

06338 ZONA GÓMEZ PALACIO

13 ENE 2020

Simulador de pagos, Notificaciones y alertas, Datos de consumo, Consulta de adeudos, Recibo de pago.

Concepto	Importe de la factura	Importe de pago	Importe a pagar
Suministro	191.62	0.00	0.00
Distribución	0.00	0.00	261.72
Transmisión	0.00	0.00	33.43
CENACE	0.00	0.00	1.57
Energía	0.00	0.00	120.84
Capacidad	0.00	0.00	84.62
SCnMEMm	0.00	0.00	1.09
Apoyo Gubernamental 527.09			
Energía			174.90
IVA 16%			27.98
Fac. del Periodo			202.88
DAPn			8.74
Adeudo Anterior			272.43
Su Pago			-272.00
Total			\$212.05

(1) SCn MEM: Servicios Conexos no incluidos en el Mercado Eléctrico Mayorista.
(2) DAP: Derecho al Alumbrado Público.
(3) Cargos o créditos: Diversos conceptos que se pueden incluir en el aviso recibo relacionado con el suministro.

PAGADO
Tesorería Municipal
Lerdo, Dgo.
ADMINISTRACIÓN 2019 - 2022



PRESIDENCIA MUNICIPAL DE CD. LERDO DGO.

SOLICITUD DE APOYO

DIRECCION DE ATENCION CIUDADANA

FECHA: 15/abril 2020

SOLICITO DE MANERA MAS ATENTA EL APOYO POR PARTE DE PRESIDENCIA MUNICIPAL CON:

CANTIDAD: Dos ARTICULO: Despensas

YA QUE SOY UNA PERSONA DE ESGASOS RECURSOS.

NOMBRE: (COMPLETO) Beatriz Adriana Borcaga Carrasco

DIRECCION: Fco. Sarabia 113

COLONIA: J. E. Garcia

CIUDAD: Lerdo

ESTADO: Dgo.

TELEFONO CELULAR:

NOTA: SI UD. VIVE DE RENTA Y SE CAMBIO DE DOMICILIO FAVOR DE ANEXAR COMPROBANTE DE DOMICILIO ACTUAL E INE.

ENTREGA

RECIBI EL APOYO POR PARTE DE PRESIDENCIA MUNICIPAL DE CD. LERDO DGO.

CANTIDAD: Dos ARTICULO: Despensas

FECHA : DIA 15 MES abril AÑO 2020

AGRADEZCO EL APOYO RECIBIDO Y FIRMO DE CONFORMIDAD

[Handwritten Signature]

FIRMA

IGUAL QUE EN CREDENCIAL INE

ANEXAR A SOLICITUD

INE

COMPROBANTE DE DOMICILIO CON UN MES DE ATRASO

EVIDENCIA

PAGADO

Tesorería Municipal Lerdo, Dgo.

ADMINISTRACIÓN 2019 - 2022

MÉXICO INSTITUTO NACIONAL ELECTORAL
CREDENCIAL PARA VOTAR

NOMBRE
BURCIAGA
CARRASCO
BEATRIZ ADRIANA

FECHA DE NACIMIENTO
23/04/1986

SEXO M

DOMICILIO
C FRANCISCO SARABIA 113
LOC JUAN E GARCIA 35174
LERDO, DGO.

CLAVE DE ELECTOR BRCRBT86042305M100

CURP BUCB860423MCLRRT09 AÑO DE REGISTRO 2004 03

ESTADO 10 MUNICIPIO 012 SECCIÓN 0738

LOCALIDAD 0015 EMISIÓN 2016 VIGENCIA 2026



INE

EDUARDO HOLMIA
SECRETARIO EJECUTIVO DEL
INSTITUTO NACIONAL ELECTORAL

IDMEX1471776335<<0738069528748
8604231M2612317MEX<03<<02191<7
BURCIAGA<CARRASCO<<BEATRIZ<ADR

PAGADO
Tesorería Municipal
, Lerdo, Dgo.
ADMINISTRACIÓN 2019 - 2022

PARDO PORTILLO JOSE A
 CASA 118 BIS
 POR LA PLAZA EN FTE DE CO Y 001001
 JUAN E GARCIA POB. C.P. 35174
 JUAN E. GARCIA , DGO.

TOTAL A PAGAR:
\$654.00
 (SEISCIENTOS CINCUENTA Y CUATRO PESOS
 00/100 M.N.)

NO. DE SERVICIO : 633001157305
 RMMU : 35174 00-11-21 PAPO-000202 001 CFE

PERIODO FACTURADO: 18 OCT 19 - 20 DIC 19

TARIFA: 1C NO. MEDIDOR: ONR043 MULTIPLICADOR: 1 LÍMITE DE PAGO: 10 ENE 20 CORTE A PARTIR: 11 ENE 20

Categoría	Medida actual	Medida anterior	Tarifa	Precio	Importe
Energía (kWh)	14517	14390	127		
Básico			27		104.90
Suma			27	0.926	104.90
Subtotal					

Este gráfico te indica tu nivel de consumo. A menor uso, mayor apoyo.

App CFE Contigo (Descárgala ya!)

Controles de consumo, Notificación de cortes, Servicio al cliente, Reporte de averías.

Categoría	Unidad	Importe	Categoría	Unidad	Importe
Suministro	191.62	0.00	Energía		104.90
Distribución	0.00	0.00	IVA 16%		16.78
Transmisión	0.00	0.00	Fac. del Periodo		121.68
CENACE	0.00	0.00	DAP-2		5.24
Energía	0.00	0.00	Adeudo Anterior		527.43
Capacidad	0.00	0.00	Total		\$654.35
SCnMEM-1	0.00	0.00			

Apoyo Gubernamental 409.77

(1) SCnMEM: Servicios Conexos no incluidos en el Mercado Eléctrico Mayorista.
 (2) DAP: Derecho al Abastecimiento Público.
 (3) Cargos o créditos: Diversos conceptos que se pueden incluir en el aviso recibo relacionados con el suministro.

Beatriz

PAGADO
 Tesorería Municipal
 Lerdo, Dgo.
 ADMINISTRACIÓN 2019 - 2022



PRESIDENCIA MUNICIPAL DE CD. LERDO DGO.

SOLICITUD DE APOYO

DIRECCION DE ATENCION CIUDADANA

FECHA: 15 abril 2020

SOLICITO DE MANERA MAS ATENTA EL APOYO POR PARTE DE PRESIDENCIA MUNICIPAL CON:

CANTIDAD: Dos ARTICULO: Despensas

YA QUE SOY UNA PERSONA DE ESCASOS RECURSOS .

NOMBRE: (COMPLETO) Maria Luisa Pulido Vazquez

DIRECCION: Sin Nombre s/n

COLONIA: J E Garcia

CIUDAD: Lerdo

ESTADO: Dgo.

TEL.O CELULAR:

NOTA: SI UD. VIVE DE RENTA Y SE CAMBIO DE DOMICILIO FAVOR DE ANEXAR COMPROBANTE DE DOMICILIO ACTUAL E INE.

ENTREGA

RECIBI EL APOYO POR PARTE DE PRESIDENCIA MUNICIPAL DE CD. LERDO DGO.

CANTIDAD: DOS ARTICULO: Despensas

FECHA : DIA 15 MES abril AÑO 2020

AGRADEZCO EL APOYO RECIBIDO Y FIRMO DE CONFORMIDAD

Maria Luisa P.V.

FIRMA

IGUAL QUE EN CREDENCIAL INE

ANEXAR A SOLICITUD

INE

COMPROBANTE DE DOMICILIO CON UN MES DE ATRASO

EVIDENCIA

PAGADO
Tesorería Municipal
Lerdo, Dgo.
ADMINISTRACIÓN 2019 - 2022

MEXICO INSTITUTO NACIONAL ELECTORAL
CREDENCIAL PARA VOTAR



NOMBRE
PULIDO
VAZQUEZ
MARIA LUISA
DOMICILIO
C SIN NOMBRE S/N
LOC. JUAN E GARCIA 35174
Lerdo, DGO.
FECHA DE NACIMIENTO
19/04/1983
SEXO M
CLAVE DE ELECTOR PLVZLS3041910M900
CURP PUVL030419MDGLZS03 AÑO DE REGISTRO 2002 03
ESTADO 10 MUNICIPIO 012 SECCIÓN 0738
LOCALIDAD 0015 EMISIÓN 2019 VIGENCIA 2029



Barcode and QR code area with handwritten name *Maria Luisa Pulido* and official stamp of the Instituto Nacional Electoral.

IDMEX1964145561<<0738034930511
8304195M2912316MEX<03<<12112<6
PULIDO<VAZQUEZ<<MARIA<LUISA<<<

PAGADO
Tesorería Municipal
Lerdo, Dgo.
ADMINISTRACIÓN 2019 - 2022



CFE Suministrador de Servicios Básicos
 Río Ródano No.14, colonia Cuauhtémoc,
 Alcaldía Cuauhtémoc, Código Postal 06500,
 Ciudad de México.
 RFC: CSS160330CP7

PULIDO FAVILA JUAN

CASA NO 41
 FRENTE A LA PLAZA
 JUAN E GARCIA POB. C.P. 35174
 JUAN E. GARCIA , DGO.

TOTAL A PAGAR:
\$50.00
 (CINCUENTA PESOS 00/100 M.N.)

NO. DE SERVICIO : 633920301773
 RMU : 35174 92-03-27 XAXC-010101 001 CFE

PERIODO FACTURADO: 18 OCT 19 - 20 DIC 19

TARIFA: 1C NO. MEDIDOR: E15R96 MULTIPLICADOR: 1 LÍMITE DE PAGO: 10-ENE 20 CORTE A PARTIR: 10-ENE 20

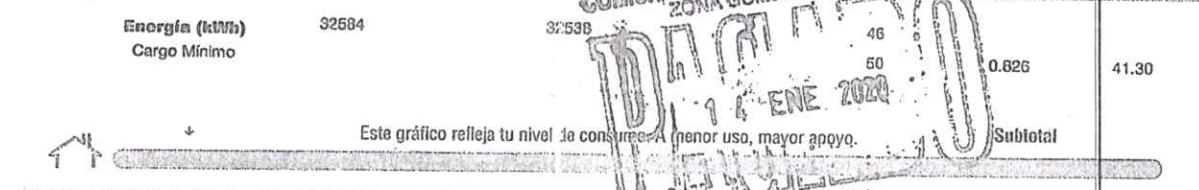

App CFE Contigo

Desárgala ya!

Costos de la energía en el Mercado Eléctrico Mayorista

Suministro	0.00	0.00	0.00	0.00	Cargo Fijon	41.30
Distribución	0.00	0.00	0.00	0.00	IVA 16%	6.60
Transmisión	0.00	0.00	0.00	0.00	Fec. del Periodo	47.90
CENACE	0.00	0.00	0.00	0.00	DAP ⁽²⁾	2.06
Energía	0.00	0.00	0.00	0.00	Adeudo Anterior	45.60
Capacidad	0.00	0.00	0.00	0.00	Su Pago	-45.00
SCnMEM ⁽¹⁾	0.00	0.00	0.00	0.00	Total	\$50.56

Apoyo Gubernamental 0.00

(1) SCnMEM: Servicios Conexos no Incluidos en el Mercado Eléctrico Mayorista
 (2) DAP: Derecho al Alumbrado Público
 (3) Cargas o créditos: Diversos conceptos que se pueden incluir en el aviso recibo relacionados con el suministro.

*Monte
Luzca*

PAGADO
 Tesorería Municipal
 Lerdo, Dgo.
 ADMINISTRACIÓN 2019 - 2022



PRESIDENCIA MUNICIPAL DE CD. LERDO DGO.
 SOLICITUD DE APOYO
 DIRECCION DE ATENCION CIUDADANA

FECHA: 15/abril 2020

SOLICITO DE MANERA MAS ATENTA EL APOYO POR PARTE DE PRESIDENCIA MUNICIPAL CON:

CANTIDAD: 005 ARTICULO: Despensas

YA QUE SOY UNA PERSONA DE ESGASOS RECURSOS .

NOMBRE: (COMPLETO) Karen Estibali de la Paz Regalado

DIRECCION: Santos Sainza

COLONIA: amp. S de Mayo

CIUDAD: Lerdo

ESTADO: Dgo.

TELO CELULAR: _____

NOTA: SI UD. VIVE DE RENTA Y SE CAMBIO DE DOMICILIO FAVOR DE ANEXAR COMPROBANTE DE DOMICILIO ACTUAL E INE.

ENTREGA

RECIBI EL APOYO POR PARTE DE PRESIDENCIA MUNICIPAL DE CD. LERDO DGO.

CANTIDAD: 005 ARTICULO: Despensas

FECHA : DIA 15 MES abril AÑO 2020

AGRADEZCO EL APOYO RECIBIDO Y FIRMO DE CONFORMIDAD

FIRMA

IGUAL QUE EN CREDENCIAL INE

ANEXAR A SOLICITUD

INE

COMPROBANTE DE DOMICILIO CON UN MES DE ATRASO

EVIDENCIA

PAGADO
 Tesorería Municipal
 Lerdo, Dgo.
 ADMINISTRACIÓN 2019 - 2022



INSTITUTO FEDERAL ELECTORAL
REGISTRO FEDERAL DE ELECTORES
CREDENCIAL PARA VOTAR

NOMBRE
 DE LA PAZ
 REGALADO
 KAREN ESTIBALI
 DOMICILIO:
 C SANTOS ZUÑIGA 477
 COL AMPL CINCO DE MAYO 3516
 LERDO ,DGO.
 FOLIO 0910022202934 AÑO DE REGISTRO 2009-00
 CLAVE DE ELECTOR PZRGKR90102708M800
 CURP PARK901027MCLZGR09
 ESTADO 10 MUNICIPIO 012
 LOCALIDAD 0001 SECCION 0695
 EMISIÓN 2009 VIGENCIA HASTA 2019

EDAD 18
 SEXO M

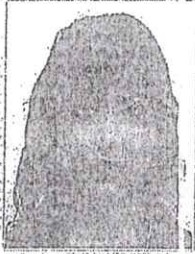

FIRMA



0695116581379

ESTE DOCUMENTO ES INTANSEFIBLE,
 NO ES VALIDO SI PRESENTA TACHA-
 DURAS O ENMENDADURAS.
 EL TITULAR ESTA OBLIGADO A NOTI-
 FICAR EL CAMBIO DE DOMICILIO EN
 LOS 30 DIAS SIGUIENTES A QUE ESTE
 OCURRA.

Edmundo Jacobo Molina
 EDMUNDO JACOBO MOLINA
 SECRETARIO EJECUTIVO DEL
 INSTITUTO FEDERAL ELECTORAL



Karen Estibali

ELECCIONES FEDERALES	LOCALES Y EXTRAORDINARIAS

PAGADO
 Tesorería Municipal
 Lerdo, Dgo.
 ADMINISTRACIÓN 2019 - 2022



TELEFONOS DE MEXICO S.A.B. de C.V.
Parque Via 198, Col. Cuauhtémoc
C.P. 06500 Ciudad de México
RFC: TME840315-KT6 11-ENE-2020 DV 6

Total a Pagar: \$ 763.00

Pagar antes de: 06-FEB-2020

Mes de Facturación: Enero

Teléfono: 871725 4412

Factura No.: 070720010017990

REGALADO ESPINO MARIA DE LOUR

CLLESANTOS ZUNIGA 477 OTE
AMPL 5 DE MAYO CD LERDO DGO
CD LERDO DGO, DG
C.P. 35168-CR-35151

Su estado de cuenta puede ser pagado en cualquier centro de cobro indicado al reverso de este recibo.



la mejor red y el mejor entretenimiento

infinitem. **Y** **NETFLIX**
Exceso de Velocidad

\$499 al mes

Con **Claró-video**

Además:
LLAMADAS ilimitadas

800 123 2222
telmex.com

Consulta destinos participantes, términos y condiciones en telmex.com/terminoshogar

Resumen del Estado de Cuenta

Saldo Anterior	763.00
Cargos del Mes	+ 762.99
Su Pago Gracias 3-Ene-20	- 763.00
Cargo por Redondeo	+ 0.77
Crédito por Redondeo*	- 0.76
Saldo al Corte	\$ 763.00

Cargos del Mes

Servicios de Telecomunicaciones	328.44
Servicios Especiales	322.42
IEPS 3%	6.90
IVA 16%	105.23
Total	\$ 762.99

(setecientos sesenta y tres pesos 00/100 M.N.)

*La diferencia de Centavos aplicará en su próximo Estado de Cuenta.

Atención a Clientes: **800 123 2222**
Paga tu recibo fácil y rápido en
telmex.com/mitelmex

Con **MACRONET Infinitem** disfruta grandes estrenos

Claró-video
Miles de películas, series y conciertos en HD

THE MAGIANS

Consulta términos y condiciones en telmex.com/terminoshogar
Vigencia al 29 de febrero de 2020.
© 2019 Syfy Media Productions LLC. All Rights Reserved.
800 252 9999 clarovideo.com

Teléfono: 871725 4412
DV 6

Mes de Facturación: Enero

Pagar antes de: 06-FEB-2020

PAGADO
Tesorería Municipal
Lerdo, Dgo.

Total a Pagar por Servicios de Telecomunicaciones de Telmex y otros Servicios **\$ 763.00**

Total por Servicios de Telecomunicaciones de Telmex **\$ 389.00**

ADMINISTRACIÓN 2019 - 2022





PRESIDENCIA MUNICIPAL DE CD. LERDO DGO.
 SOLICITUD DE APOYO
 DIRECCION DE ATENCION CIUDADANA

FECHA: 15/abril 2020

SOLICITO DE MANERA MAS ATENTA EL APOYO POR PARTE DE PRESIDENCIA MUNICIPAL CON:
 CANTIDAD: Dos ARTICULO: Despensas

YA QUE SOY UNA PERSONA DE ESCASOS RECURSOS .

NOMBRE: (COMPLETO) Veronica Hernandez Solis
 DIRECCION: Belisario Dominguez
 COLONIA: Centro.
 CIUDAD: Lerdo.
 ESTADO: Dgo.
 TEO O CELULAR: _____

NOTA: SI UD. VIVE DE RENTA Y SE CAMBIO DE DOMICILIO FAVOR DE ANEXAR COMPROBANTE DE DOMICILIO ACTUAL E INE.

ENTREGA

RECIBI EL APOYO POR PARTE DE PRESIDENCIA MUNICIPAL DE CD. LERDO DGO.

CANTIDAD: Dos ARTICULO: Despensas
 FECHA : DIA 15 MES abril AÑO 2020

AGRADEZCO EL APOYO RECIBIDO Y FIRMO DE CONFORMIDAD

[Handwritten Signature]

FIRMA

IGUAL QUE EN CREDENCIAL INE

ANEXAR A SOLICITUD

INE
 COMPROBANTE DE DOMICILIO CON UN MES DE ATRASO
 EVIDENCIA

PAGADO

Tesorería Municipal
 Lerdo, Dgo.

ADMINISTRACIÓN 2019 - 202

INSTITUTO FEDERAL ELECTORAL
REGISTRO FEDERAL DE ELECTORES
CREDENCIAL PARA VOTAR

NOMBRE
SOLIS
HERNANDEZ
VERONICA

EDAD - 36
 SEXO - M

DOMICILIO
AV BELISARIO DOMINGUEZ 910 NTE
ZONA CENTRO 36150
LERDO , DGO.

FOLIO : 0000074766923 AÑO DE REGISTRO 1993 - 02
 CLAVE DE ELECTOR : SLHRVR750217 TOM200

CURP **SOHV750217MDGLRR09**

ESTADO 10 MUNICIPIO 012
 LOCALIDAD 0001 SECCIÓN 0697

EMISIÓN 2011 VIGENCIA HASTA 2021

FIRMA



ESTE DOCUMENTO ES INTRANSFERIBLE
 NO ES VALIDO SI PRESENTA TACHADURAS O EMENDADURAS.

EL TITULAR ESTA OBLIGADO A NOTIFICAR EL CAMBIO DE DOMICILIO EN LOS 30 DIAS SIGUIENTES A QUE ESTE OCURRA

EDUARDO JACQUES MOLINA
 SECRETARIO EJECUTIVO DEL INSTITUTO FEDERAL ELECTORAL

06970617107078

ELECCIONES FEDERALES LOCALES Y EXTRAORDINARIAS

PAGADO
 Tesorería Municipal
 Lerdo, Dgo.
 ADMINISTRACIÓN 2019 - 2022



Nº 175876

SOLIS NUNEZ NEMECIO
BELISARIO DOMINGUEZ NTE No. 910
CENTRO2 CP.35150
CD. LERDO RFC: XAX0000008866

OXO 0500046330282020021400000068503

RECIBO No.	CUENTA
4633028	8866
FECHA DE REMISIÓN	FECHA DE VENCIMIENTO
18/01/2020	14/02/2020



INFORMACION DE CONSUMOS	CONSUMO FACTURADO	IMPORTE
ENERO 2020	Extraccion y conduccion de agua	108.60
Consumo m3 14.00	Uso drenaje	32.58
Lectura actual	Subsidio	-70.59
	Credito por redondeo	-0.05
	TOTAL A PAGAR:	68.50
NUMERO DE MEDIDOR	ADEUDO DE CONVENIO	PERIODO ADEUDOS
		ULTIMO PAGO
	1	

CONSUMO ANTERIORES Y DATOS GENERALES

ESTADISTICA DE CONSUMO	SERVICIO
EN MARZO CENSO 2020	DOMESTICO
	GIRO
PAGO PUNTUAL EN:	NIVEL
	RESIDENCIAL

COMENTARIOS:
"BORRON Y CUENTA NUEVA"
5/12
PAGA A TIEMPO Y NO PIERDAS TU CONVENIO



* 4 6 3 3 0 2 8 *

INFORMACION DE CONSUMOS	CONSUMO FACTURADO	IMPORTE
ENERO 2020	Extraccion y conduccion de agua	108.60
Consumo facturado 14.00	Uso drenaje	32.58
Lectura Actual	Subsidio	-70.59
	Credito por redondeo	-0.05
	TOTAL A PAGAR	68.50
CUENTA	ADEUDO DE CONVENIO	PERIODOS ADEUDO
8866		1
RECIBO NO.		
4633028	* 4 6 3 3 0 2 8 *	

Nº 175876

PAGADO
Tesorería Municipal
Lerdo, Dgo.
ADMINISTRACIÓN 2019 - 2022



PRESIDENCIA MUNICIPAL DE CD. LERDO DGO.
SOLICITUD DE APOYO
DIRECCION DE ATENCION CIUDADANA

FECHA: 15/abril 2020

SOLICITO DE MANERA MAS ATENTA EL APOYO POR PARTE DE PRESIDENCIA MUNICIPAL CON:
CANTIDAD: Dos ARTICULO: Despensas

YA QUE SOY UNA PERSONA DE ESGASOS RECURSOS .

NOMBRE: (COMPLETO) Margarita Crozo Santillan
DIRECCION: Clavelos 208
COLONIA: Brisas del sur
CIUDAD: Lerdo
ESTADO: Dgo
TELO CELULAR: _____

NOTA: SI UD. VIVE DE RENTA Y SE CAMBIO DE DOMICILIO FAVOR DE ANEXAR COMPROBANTE DE DOMICILIO ACTUAL E INE.

ENTREGA

RECIBI EL APOYO POR PARTE DE PRESIDENCIA MUNICIPAL DE CD. LERDO DGO.

CANTIDAD: Dos ARTICULO: Despensas
FECHA : DIA 15 MES Abril AÑO 2020

AGRADEZCO EL APOYO RECIBIDO Y FIRMO DE CONFORMIDAD

FIRMA

IGUAL QUE EN CREDENCIAL INE

ANEXAR A SOLICITUD

INE

COMPROBANTE DE DOMICILIO CON UN MES DE ATRASO

EVIDENCIA

PAGADO

Tesorería Municipal
Lerdo, Dgo.

ADMINISTRACIÓN 2019 - 2022

MÉXICO INSTITUTO NACIONAL ELECTORAL
CREDENCIAL PARA VOTAR

NOMBRE
OROZCO
SANTILLAN
MARGARITA

DOMICILIO
AV CLAVELES 200 SUR
COL BRISAS DEL SUR 35153
LERDO, DGO.

FECHA DE EMISIÓN
14/09/2014

CLAVE DE ELECTOR ORSNMR77091410M200

CURP OOSM770914MDGRNR08

AÑO DE REGISTRO 1997-03

ESTADO 10 MUNICIPIO 012 SECCIÓN 0727

LOCALIDAD 00L1 EMISIÓN 2014 VIGENCIA 2024



INE

gld

EDUARDO ENCERO HOLIHA
SECRETARIO EJECUTIVO DEL
INSTITUTO NACIONAL ELECTORAL

IDMEX1240529502<<0727002030742
7709140M2412311MEX<03<<13911<8
OROZCO<SANTIL -ANO<<MARGARITA<<

PAGADO
Tesorería Municipal
Lerdo, Dgo.
ADMINISTRACIÓN 2019 - 2022



SISTEMA DE AGUA POTABLE Y ALCANTARILLADO
 DEL MUNICIPIO DE LERDO, DGO.
 C. CUAUHTEMOC No. 403 COL. CENTRO CD. LERDO, DGO. C.P. 35160 R.F.C. SAP-000719-076

Nº 155043

DE LA TORRE PINTO ADRIAN
 AV. CLAVELES SUR No. 203
 BRISAS DEL SUR
 CD. LERDO RFC: XAX0000034116
 05000459791020200115000003276500

RECIBO No.	CUENTA
4597910	34152
FECHA DE EMISION	FECHA DE VENCIMIENTO
20/12/2019	15/01/2020

INFORMACION DE CONSUMOS

Consumo **DICIEMBRE 2019**

MATRIZ PAGADO

NUMERO DE MEDIDOR

CONSUMO FACTURADO

Adensos	132.90
Extraccion y conduccion de agua	102.23
Uso diurno	30.67
Recargos	10.53
Credito por redondeo	-0.18
Cargo por redondeo	0.25
TOTAL A PAGAR:	276.50

4/1/2020

ULTIMO PAGO

CONSUMO ANTERIORES Y DATOS GENERALES

ESTADISTICA DE CONSUMO

Estimado usuario te recordamos cumplir con el programa **"Borrón y Cuenta Nueva"**

SERVICIO
DOMICILIO
CASA
NIVEL
SOCIAL

COMENTARIO: aprovecha y cumple tu convenio.
 Si ya cuentas con convenio del Programa, recuerda que con esta Cuenta Paga, aprovecha este beneficio.



PAGADO

Tesorería Municipal
 Lerdo, Dgo.

ADMINISTRACIÓN 2019 - 2022



PRESIDENCIA MUNICIPAL DE CD. LERDO DGO.
SOLICITUD DE APOYO
DIRECCION DE ATENCION CIUDADANA

FECHA: 15/abril/2020

SOLICITO DE MANERA MAS ATENTA EL APOYO POR PARTE DE PRESIDENCIA MUNICIPAL CON:

CANTIDAD: Das

ARTICULO: Despensas

YA QUE SOY UNA PERSONA DE ESGASOS RECURSOS.

NOMBRE: (COMPLETO) Rosa Adriana de la Torre Pinto

DIRECCION: Che Guaymas 19

COLONIA: Emiliano Zapata

CIUDAD: Lerdo

ESTADO: Dgo.

TELO CELULAR: _____

NOTA: SI UD. VIVE DE RENTA Y SE CAMBIO DE DOMICILIO FAVOR DE ANEXAR COMPROBANTE DE DOMICILIO ACTUAL E INE.

ENTREGA

RECIBI EL APOYO POR PARTE DE PRESIDENCIA MUNICIPAL DE CD. LERDO DGO.

CANTIDAD: Das

ARTICULO: Despensas

FECHA : DIA 15 MES abril AÑO 2020

AGRADEZCO EL APOYO RECIBIDO Y FIRMO DE CONFORMIDAD

FIRMA

IGUAL QUE EN CREDENCIAL INE

ANEXAR A SOLICITUD

INE

COMPROBANTE DE DOMICILIO CON UN MES DE ATRASO

EVIDENCIA

PAGADO

Tesorería Municipal
Lerdo, Dgo.

ADMINISTRACIÓN 2019 - 2022

MÉXICO INSTITUTO NACIONAL ELECTORAL
CREDENCIAL PARA VOTAR



NOMBRE DE LA TORRE PINTO ROSA ADRIANA
DOMICILIO: C CHE. GUEVARA 19 COL EMILIANO ZAPATA 35153 LERDO, DGO.

FECHA DE NACIMIENTO: 23/06/1986

CLAVE DE ELECTOR TRPNRS85082310MS00

CURP: TOPR850823MDGRNS05 AÑO DE REGISTRO 2003 02

ESTADO 10 MUNICIPIO 042 SECCIÓN 0727

LOCALIDAD 0001 EMISIÓN 2016 VIGENCIA 2026



EDMUNDO JACÓN O BOLAÑA SECRETARIO EJECUTIVO DEL INSTITUTO NACIONAL ELECTORAL

IDMEX1404432969<<0727066147245
8508236M2612317MEX<02<<00853<9
DE<LA<TORRE<PINTO<<ROSA<ADRIAN

PAGADO
Tesorería Municipal
Lerdo, Dgo.
ADMINISTRACIÓN 2019 - 2022

PACHECO C PEDRO

C CHE GUEVARA 19 CP.35150
PINGUICOS Y ADELITAS
EMILIANO ZAPATA COL. C.P. 35169
LERDO, DGO.

TOTAL A PAGAR:

\$135.00

(CIENTO TREINTA Y CINCO PESOS 00/100 M.N.)

NO. DE SERVICIO : 633060802770
RMU : 35169 06-08-16 XAXX-010101 001 CFE

PERIODO FACTURADO: 08 OCT 19 - 10 DIC 19

Concepto	TARIFA: 1C		NO. MEDIDOR: 09505		MULTIPLICADOR:		Total periodo	Precio (MXN)	CORTE A PARTIR:	
	Medida	Estimada	Medida	Estimada	Medida	Estimada			Subtotal	DIC 19
Energía (kWh)			09505		09370		135			
Básico							135	0.826		111.51
Suma							135			111.51
Subtotal										

Este gráfico refleja tu nivel de consumo. A menor uso, mayor apoyo.

App CFE Contigo

¡Descárgala ya!

Simulador de consumo

Notificaciones y alertas

Reportes de fallas

Gestión de tu servicio

Recibo electrónico



Beneficios de la App CFE Contigo:

- Simulador de consumo
- Notificaciones y alertas
- Reportes de fallas
- Gestión de tu servicio
- Recibo electrónico

Concepto	Costos de la energía en el Mercado Eléctrico Mayorista				Importe (MXN)	Concepto	Importe (MXN)
	\$	\$/kWh	\$/kWh	Importe (MXN)			
Suministro	191.62	0.00	0.00	191.62	Energía	111.51	
Distribución	0.00	0.00	175.78	175.78	IVA 16%	17.84	
Transmisión	0.00	0.00	22.45	22.45	Fac. del Periodo	129.35	
CENACE	0.00	0.00	1.05	1.05	DAP ⁽²⁾	5.57	
Energía	0.00	0.00	86.54	86.54	Adeudo Anterior	279.87	
Capacidad	0.00	0.00	56.84	56.84	Su Pago	-279.00	
SCnMEM ⁽¹⁾	0.00	0.00	0.73	0.73	Total	\$135.79	

Apoyo Gubernamental 4'3.50

- (1) SCnMEM: Servicios Conexos; no incluidos en el Mercado Eléctrico Mayorista
- (2) DAP: Derecho al Alumbrado Público
- (3) Cargos o Créditos: Diversos conceptos que se pueden incluir en el aviso recibo relacionados con el suministro

071 CFE Nacional @CFEmx @CFE_Contigo cfe.mx

Fecha, hora y lugar de impresión: 10 DIC 19 09:47:26 hrs. Av. Juárez Nte. No. 01 Centro Lerdo Durango México CP 35150



\$135.00
(CIENTO TREINTA Y CINCO PESOS 00/100 M.N.)

PAGADO

Tesorería Municipal
Lerdo, Dgo.
ADMINISTRACIÓN 2019 - 2022



PRESIDENCIA MUNICIPAL DE CD. LERDO DGO.
SOLICITUD DE APOYO
DIRECCION DE ATENCION CIUDADANA

FECHA: 15 abril 2020

SOLICITO DE MANERA MAS ATENTA EL APOYO POR PARTE DE PRESIDENCIA MUNICIPAL CON:
CANTIDAD: dos ARTICULO: Despensas

YA QUE SOY UNA PERSONA DE ESGASOS RECURSOS .

NOMBRE: (COMPLETO) Amanda Arguino Maldonado
DIRECCION: Pro. Melguindo Campos 245.
COLONIA: Col. Jo de Nov.
CIUDAD: Lerdo
ESTADO: Dgo
TELO CELULAR: _____

NOTA: SI UD. VIVE DE RENTA Y SE CAMBIO DE DOMICILIO FAVOR DE ANEXAR COMPROBANTE DE DOMICILIO ACTUAL E INE.

ENTREGA

RECIBI EL APOYO POR PARTE DE PRESIDENCIA MUNICIPAL DE CD. LERDO DGO.

CANTIDAD: dos ARTICULO: Despensas
FECHA : DIA 15 MES abril AÑO 2020

AGRADEZCO EL APOYO RECIBIDO Y FIRMO DE CONFORMIDAD

Amanda Arguino M.
FIRMA

IGUAL QUE EN CREDENCIAL INE

ANEXAR A SOLICITUD

INE

COMPROBANTE DE DOMICILIO CON UN MES DE ATRASO

EVIDENCIA

PAGADO

Tesorería Municipal
Lerdo, Dgo.

ADMINISTRACIÓN 2019 - 2022

MEXICO INSTITUTO NACIONAL ELECTORAL
CREDENCIAL PARA VOTAR



NOMBRE:
ANGUIANO
MALDONADO
AMADA

FECHA DE NACIMIENTO:
20/09/1961

SEXO: M

DOMICILIO:
PRIV. MELQUIEDES CAMPOS 245
COL. 20 DE NOVIEMBRE 35150
LERDO, DGO.

CLAVE DE ELECTOR ANMLAM61092010M500

CURP: AUMA610920MDGNLM07 AÑO DE REGISTRO 1991 01

ESTADO 10 MUNICIPIO 012 SECCIÓN 0724

LOCALIDAD 0001 EMISIÓN 2016 VIGENCIA 2026

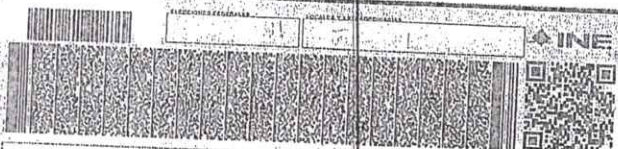

INE

Amada Anguiano M

EDUARDO JUAREZ GONZALEZ
SECRETARIO LEGISLATIVO DEL
INSTITUTO NACIONAL ELECTORAL

IDMEX1550300291<<0724051510560
6109204M2612317MEX<01<<13258<8
ANGUIANO<MALDONADO<<AMADA<<<<<

PAGADO
Tesorería Municipal
Lerdo, Dgo.
ADMINISTRACIÓN 2019 - 2022



Nº 180712

SALDIVAR MORALES MANUEL
 PRIV. M. CAMPOS No. 245
 20 DE NOVIEMBRE
 CD. LERDO

05000465906629293214000000178003

RECIBO NO. 4659066	CUENTA 1970
FECHA DE REMISION 19/01/2020	FECHA DE VENCIMIENTO 14/02/2020

INFORMACION DE CONSUMOS	CONSUMO FACTURADO	IMPORTE
ENERO 2020 Consumo m3 17	Extraccion y conduccion de agua Uso drenaje Credito por redondeo TOTAL A PAGAR:	137.27 41.18 -0.45 178.00
NUMERO DE MEDIDOR	ADEUDO DE CONVENIO	PERIODO ADEUDOS
		ULTIMO PAGO

CONSUMO ANTERIORES Y DATOS GENERALES

ESTADISTICA DE CONSUMO EN MARZO CENSO 2020 PAGO PUNTUAL EN:	SERVICIO DOMINGICO NIVEL MEDIO
---	---

COMENTARIOS:
 BORRÓN Y CUENTA NUEVA
 5/12
 PAGAR A TIEMPO Y NO PERDAS TU CONVENIO



TALON DE PAGO

INFORMACION DE CONSUMOS	CONSUMO FACTURADO	IMPORTE
ENERO 2020 Consumo facturado 17 Lectura Actual	Extraccion y conduccion de agua Uso drenaje Credito por redondeo TOTAL A PAGAR	137.27 41.18 -0.45 178.00
CUENTA	RECIBO NO.	ADEUDO DE CONVENIO
1970	4659066	1



Nº 180712

PAGADO
 Tesorería Municipal
 Lerdo, Dgo.
 ADMINISTRACIÓN 2019 - 2022



PRESIDENCIA MUNICIPAL DE CD. LERDO DGO.
SOLICITUD DE APOYO
DIRECCION DE ATENCION CIUDADANA

FECHA: 15/abril/2020

SOLICITO DE MANERA MAS ATENTA EL APOYO POR PARTE DE PRESIDENCIA MUNICIPAL CON:

CANTIDAD: Dos ARTICULO: Despesas

YA QUE SOY UNA PERSONA DE ESGASOS RECURSOS.

NOMBRE: (COMPLETO) Aurora de la Torre Martinez

DIRECCION: Azulea 145 Bis

COLONIA: Ampliación las Brisas

CIUDAD: Lerdo

ESTADO: Dgo.

TEL.O CELULAR:

NOTA: SI UD. VIVE DE RENTA Y SE CAMBIO DE DOMICILIO FAVOR DE ANEXAR COMPROBANTE DE DOMICILIO ACTUAL E INE.

ENTREGA

RECIBI EL APOYO POR PARTE DE PRESIDENCIA MUNICIPAL DE CD. LERDO DGO.

CANTIDAD: Dos ARTICULO: Despesas

FECHA : DIA 15 MES abril AÑO 2020

AGRADEZCO EL APOYO RECIBIDO Y FIRMO DE CONFORMIDAD

Aurora de la Torre

FIRMA

IGUAL QUE EN CREDENCIAL INE

ANEXAR A SOLICITUD

INE

COMPROBANTE DE DOMICILIO CON UN MES DE ATRASO

EVIDENCIA

PAGADO

Tesorería Municipal
Lerdo, Dgo.

ADMINISTRACIÓN 2019 - 2022



MÉXICO INSTITUTO NACIONAL ELECTORAL
CREDENCIAL PARA VOTAR



NOMBRE
DE LA TORRE
MARTINEZ
AURORA
DOMICILIO
C. AZALEAS, 165 BIS SUR
COL. AMPL. LAS BRISAS 35153
Lerdo, DGO.

FECHA DE NACIMIENTO
06/12/1957

SEXO: M

CLAVE DE ELECTOR TRMRAR57120610M400
CURP TOMA571206MDCRRR05 AÑO DE REGISTRO 1994 02
ESTADO 10 MUNICIPIO 012 SECCIÓN 0727
LOCALIDAD 0001 EMISIÓN 2019 VIGENCIA 2029

SECCIONES REGISTRALES SECCIONES REGISTRADORIALES

Aurora de la T

EDUARDO JACOBO MOLINA
SECRETARIO EJECUTIVO DEL INSTITUTO NACIONAL ELECTORAL

IDMEX1915678034<<0727010576875
5712067M2912316MEX<02<<06485<2
DE<LA<TORRE<MARTINEZ<<AURORA<<

PAGADO
Tesorería Municipal
Lerdo, Dgo.
ADMINISTRACIÓN 2019 - 2022

CFE Suministrador de Servicios Básicos
 Río Ródano No.14, colonia Cuauhtémoc,
 Alcaldía Cuauhtémoc, Código Postal 06500,
 Ciudad de México.
 RFC: CSS160330CP7

MARTINEZ DE LA TORRE AURORA

C AZALEAS 165 BIS
 CLAVILES Y TULIPANES
 LAS BRISAS COL LERDO. C.P. 35153
 LERDO, DGO.

TOTAL A PAGAR:
\$355.00

(TRESCIENTOS CINCUENTA Y CINCO PESOS
 00/100 M.N.)

NO. DE SERVICIO : 633000602453
 RMU : 35153 00-06-19 XAXX-010101 002 CFE

PERIODO FACTURADO: 08 OCT 19 - 10 DIC 19

TARIFA: 1C	NO. MEDIDOR: 3GU140	MULTIPLICADOR: 1	LÍMITE DE PAGO: 27 DIC 19	CORTE A PARTIR:
------------	---------------------	------------------	---------------------------	-----------------

Concepto	Medida	Leitura actual	Leitura anterior	Total periodo	Precio (MXN)	Subtotal (MXN)
Energía (kWh)		30957	30637	320		
Básico				150	0.826	123.90
Intermedio				170	1.000	170.00
Suma				320		293.90
Subtotal						



App CFE Contigo

¡Descárgala ya!

Si necesitas el servicio de
 Notificación de fallas,
 Reporte de fallas,
 Denuncia de servicio,
 Reporte de consumo

Concepto	Costos de la energía en el Mercado Eléctrico Mayorista			Importe (MXN)	Cargos del Impuesto al Valor Agregado	
	\$	\$/kWh	\$/kWh		Concepto	Importe (MXN)
Suministro	191.62	0.00	0.00	191.62	Energía	293.90
Distribución	0.00	0.00	369.02	369.02	IVA 16%	47.02
Transmisión	0.00	0.00	53.22	53.22	Fac. del Periodo	340.92
CENACE	0.00	0.00	2.50	2.50	DAP	14.69
Energía	0.00	0.00	201.02	201.02	Adeudo Anterior	162.31
Capacidad	0.00	0.00	134.40	134.40	Su Pago	-162.00
SCnMEMn'o	0.00	0.00	1.73	1.73	Total	\$355.92

Apoyo Gubernamental 660.51

- (1) SCnMEM: Servicios Conexos no Incluidos en el Mercado Eléctrico Mayorista.
- (2) DAP: Derecho al Alumbrado Público.
- (3) Cargos o créditos: Diversos conceptos que se pueden incluir en el aviso recibo relacionados con el suministro.



Fecha, hora y lugar de Impresión: 10 DIC 19 00:40:51 hrs. Av. Juárez Nto. No 65 Centro Lerdo Duran - Mexico CP 35150



35153 00-06-19 XAXX-010101 002 CFE
 01 633000602453 191727 000003355 1



16DC27B011280600

Reparar

\$355.00

(TRESCIENTOS CINCUENTA Y CINCO PESOS 00/100 M.N.)

PAGADO
 Tesorería Municipal
 Lerdo, Dgo.
 ADMINISTRACIÓN 2019 - 2022

NOME
 DIRE
 POBLI
 TIENI
 NUMER
 NUMER
 CARIFI
 DESCRII
 FECHA D
 LIQUIDAC
 ENERGI
 IVA
 DAP
 GRAN TOTAL
 SU PAGO
 CAMBIO
 SON: TRESCI
 00/100 M.N.
 Factura
 1201912012
 GRACIAS P
 ESPERAMOS SER
 SUGERENCIAS
 MARCAR



PRESIDENCIA MUNICIPAL DE CD. LERDO DGO.
SOLICITUD DE APOYO
DIRECCION DE ATENCION CIUDADANA

FECHA: 15/abril/2020

SOLICITO DE MANERA MAS ATENTA EL APOYO POR PARTE DE PRESIDENCIA MUNICIPAL CON:
CANTIDAD: Dos ARTICULO: Despensas

YA QUE SOY UNA PERSONA DE ESGASOS RECURSOS.

NOMBRE: (COMPLETO) maria de los Santos Rodriguez Sanchez
DIRECCION: N. Fernandez 8
COLONIA: Roberto Fierro
CIUDAD: Lerdo
ESTADO: Oyo
TELO CELULAR: _____

NOTA: SI UD. VIVE DE RENTA Y SE CAMBIO DE DOMICILIO FAVOR DE ANEXAR COMPROBANTE DE DOMICILIO ACTUAL E INE.

ENTREGA

RECIBI EL APOYO POR PARTE DE PRESIDENCIA MUNICIPAL DE CD. LERDO DGO.

CANTIDAD: Dos ARTICULO: Despensas
FECHA : DIA 15 MES abril AÑO 2020

AGRADEZCO EL APOYO RECIBIDO Y FIRMO DE CONFORMIDAD

Maria de los Santos R. S.
FIRMA

IGUAL QUE EN CREDENCIAL INE

ANEXAR A SOLICITUD

INE

COMPROBANTE DE DOMICILIO CON UN MES DE ATRASO

EVIDENCIA

PAGADO

Tesorería Municipal
Lerdo, Dgo.

ADMINISTRACIÓN 2019 - 2022



MÉXICO INSTITUTO NACIONAL ELECTORAL
CREDENCIAL PARA VOTAR



NOMBRE
RODRIGUEZ
SANCHEZ
MARIA DE LOS SANTOS
DOMICILIO
C NICOLAS FERNANDEZ 8
COL ROBERTO FIERRO 35165
LERDO DGO.

FECHA DE NACIMIENTO
10/05/1959
SEXO M



CLAVE DE ELECTOR RDSNSN59051010M900
CURP ROSS590510MDGDNN01 AÑO DE REGISTRO 1991 02
ESTADO 10 MUNICIPIO 012 SECCIÓN 0709
LOCALIDAD 0001 EMISIÓN 2019 VIGENCIA 2029

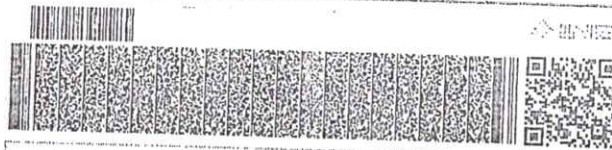

Maria de los Santos Sanchez

[Signature]
SECRETARÍA DE ELECTORAL
CREDENCIAL PARA VOTAR

IDMEX1835556399<<0709043745308
5905100M2912316MEX<02<<00991<1
RODRIGUEZ<SANCHEZ<<MARIA<DE<LO

PAGADO
Tesorería Municipal
Lerdo, Dgo.
ADMINISTRACIÓN 2019 - 2022



SISTEMA DE AGUA POTABLE Y ALCANTARILLADO
 DEL MUNICIPIO DE LERDO, DGO.
 C. CUAUHTEMOC No. 409 COL. CENTRO CD. LERDO, DGO. C.P. 38150 R.F.C. SAP-950715-

Nº 185761

RECIBO No.	CUENTA
16-11704	5094
FECHA DE REMISION	FECHA DE VENCIMIENTO
19/01/2020	14/02/2020

FLORES MTZ. JOSE LUIS
 N. FERNANDEZ No. 8
 ROBERTO FIERRO
 CD. LERDO

05000464170420200214000000360003



INFORMACION DE CONSUMOS	CONSUMO FACTURADO
ENERO 2020	Adelantos 336.10
Consumo m3 17	Extraccion y conduccion de agua 137.27
	Uso drenaje 41.18
	Recargas 13.44
	Subsidio -168.06
	Credito por rebando -0.25
	Cargo por rebando 0.32
	TOTAL A PAGAR: 360.00
NUMERO DE MEDIDOR	ADEUDO DE CONVENIO PERIODO ADEUDOS ULTIMO PAGO

CONSUMO ANTERIORES Y DATOS GENERALES	
ESTADISTICA DE CONSUMO	SERVICIO
EN MARZO CENSO 2020	DOMESTICO
PAGO PUNTUAL EN: 100%	NIVEL
	MEDIO

COMENTARIOS:
 "BORRÓN Y CUENTA NUEVA"
 S/C



INFORMACION DE CONSUMOS	CONSUMO FACTURADO	IMPORTE
MARZO 2020	Adelantos 336.10	
Consumo facturado 17	Extraccion y conduccion de agua 137.27	
Leccion Actual	Uso drenaje 41.18	
	Recargas 13.44	
	Subsidio -168.06	
	Credito por rebando -0.25	
	Cargo por rebando 0.32	
	TOTAL A PAGAR 360.00	
CUENTA RECIBO NO.	ADEUDO DE CONVENIO PERIODOS ADEUDO	
5094 16-11704		3

PAGADO
 Tesorería Municipal
 Lerdo, Dgo.
 ADMINISTRACIÓN 2019 - 2022



PRESIDENCIA MUNICIPAL DE CD. LERDO DGO.

SOLICITUD DE APOYO

DIRECCION DE ATENCION CIUDADANA

FECHA: 15 Abril 2020

SOLICITO DE MANERA MAS ATENTA EL APOYO POR PARTE DE PRESIDENCIA MUNICIPAL CON:

CANTIDAD: Dos ARTICULO: Despercas.

YA QUE SOY UNA PERSONA DE ESGASOS RECURSOS .

NOMBRE: (COMPLETO) Agucena del Carmen Correa Rosales

DIRECCION: Abasolo 28. otl.

COLONIA: Centro.

CIUDAD: Lerdo

ESTADO: Dgo.

TELO CELULAR:

NOTA: SI UD. VIVE DE RENTA Y SE CAMBIO DE DOMICILIO FAVOR DE ANEXAR COMPROBANTE DE DOMICILIO ACTUAL E INE.

ENTREGA

RECIBI EL APOYO POR PARTE DE PRESIDENCIA MUNICIPAL DE CD. LERDO DGO.

CANTIDAD: Dos ARTICULO: Despercas.

FECHA : DIA 15 MES abril AÑO 2020

AGRADEZCO EL APOYO RECIBIDO Y FIRMO DE CONFORMIDAD

[Handwritten signature]

FIRMA

IGUAL QUE EN CREDENCIAL INE

ANEXAR A SOLICITUD

INE

COMPROBANTE DE DOMICILIO CON UN MES DE ATRASO

EVIDENCIA

PAGADO

Tesorería Municipal Lerdo, Dgo.

ADMINISTRACIÓN 2019 - 2022

INSTITUTO FEDERAL ELECTORAL
REGISTRO FEDERAL DE ELECTORES
CREDENCIAL PARA VOTAR

NOMBRE: **CARRERA ROSALES**
 AZUCENA DEL CARMEN
 DOMICILIO: **CABASOLO 28 OTE**
 ZONA CENTRO 35150
 LERDO, DGO.

EDAD: **25**
 SEXO: **M**

FOLIO: **0410020100203** AÑO DE REGISTRO: **2004-01**
 CLAVE DE ELECTOR: **CRRSAZ851004081000**
 CURP: **CARA851004MCLRSZ01**

ESTADO: **10** MUNICIPIO: **012**
 LOCALIDAD: **0001** SECCION: **0719**
 EMISIÓN: **2011** VIGENCIA HASTA: **2021**







ESTE DOCUMENTO ES UNIFORME Y FIDEL, NO ES VÁLIDO SI PRESENTA TAMPONAJES O ENMIENDAS.
 EL TITULAR ESTA OBLIGADO A NOTIFICAR EL CAMBIO DE DOMICILIO EN LOS 30 DIAS SIGUIENTES A QUE ESTE OCURRA.



EMERSON MADRO MORA
 SECRETARIO EJECUTIVO DEL INSTITUTO FEDERAL ELECTORAL



073909679847



ELECTORALES FEDERALES LOCALS Y EXTRANJERAS

PAGADC
 Tesorería Municipal
 Lerdo, Dgo.
 ADMINISTRACIÓN 2019 - 2021



...E Y ALCANTARILLADO
 ...LERDO, DGO.
 ...DO, DGO. C.P. 35150 R.F.C. SÁP-990715-876

Nº 126900

CARRERA ROSALES AZUCENA DEL CARMEN
 JAMAICA No. 3 Lote conv
 FRACC. LAS AMERICAS
 CD. LERDO RFC: XAX0000037705
 05000461215020200116000001139009

RECIBO No.	4612150
FECHA DE REMISIÓN	23/12/2019

CUENTA	37754
FECHA DE VENCIMIENTO	16/01/2020

INFORMACION DE CONSUMOS	
DICIEMBRE 2019	
Consumo m3	18
NUMERO DE MEDIDOR	

CONSUMO FACTURADO	
Adeudos	879.31
Extraccion y conduccion de agua	135.20
Uso drenaje	40.56
Recargos	71.36
Otros cargos	12.66
Credito por redondeo	-0.35
Cargo por redondeo	0.26
TOTAL A PAGAR:	1,139.00
ADEUDO DE CONVENIO	PERIODO ADEUDOS
ULTIMO PAGO	

CONSUMO ANTERIORES Y DATOS GENERALES

ESTADISTICA DE CONSUMO

Estimado usuario te recordamos cumplir con el programa
"Borrón y Cuenta Nueva"

SERVICIO
DOMICILIO
NIVEL
RESIDENCIAL

COMENTARIOS

...Aprovecha y cumple tu convenio.

Si ya cuentas con convenio del Programa, recuerda que este es tu Cuarto Pago, aprovecha este beneficio



PAGADO
 Tesorería Municipal
 Lerdo, Dgo.
 ADMINISTRACIÓN 2019 - 2022