

C. Norma Griselda Lozano Muños

Secretaria Particular.

Presente.

POR ESTE CONDUCTO LE ENVIO UN CORDIAL SALUDO Y A SU VEZ ANEXO LA RELACION DE LOS RECIBOS, FOTOGRAFIAS Y CREDENCIALES DE ELECTOR, DE LAS PERSONAS LAS QUE SE LES APOYO CON DESPENSAS DEL MES DE JUNIO DEL 2020

SIN MAS POR EL MOMENTO LE AGRADESCO SU ATENCION A LA PRESENTE.

ATENTAMENTE

Cd. Lerdo, Dgo. A 15 De Junio del 2020

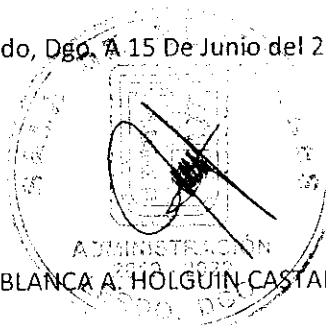

L.A.E. BLANCA A. HÓLGUIN CASTAÑEDA.

DECIMO TERCER REGIDOR.

ADMON. 2019-2022

PAGADO
Tesorería Municipal
Lerdo, Dgo.
ADMINISTRACIÓN 2019 - 2022

Norma Griselda
SECRETARÍA PARTICULAR
RECIBIDO
15 JUN 2020
LERDO, DGO. ADMON. 2019 - 2022
11:20 am

ENTREGA DE DESPENSAS DEL MES DE JUNIO DEL 2020

REGIDORA L.A.E. BLANCA A. HOLGUIN CASTAÑEDA NUM. 13

CANTIDAD	NOMBRE	DIRECCION
15	VANESSA JANETH SANCHEZ HERNANDEZ	CTO. LEON XIII FRACC. SAN JUAN
15	NORMA ALICIA IBARRA MARTINEZ	C. SAN SALVADOR 802 SAN JOSE

PAGADO
Tesorería Municipal
Lerdo, Dgo.
ADMINISTRACIÓN 2019 - 2022



PRESIDENCIA MUNICIPAL DE CD. LERDO DGO.

SOLICITUD DE APOYO

DIRECCION DE ATENCION CIUDADANA

FECHA: 15 / Junio / 2020

SOLICITO DE MANERA MAS ATENTA EL APOYO POR PARTE DE PRESIDENCIA MUNICIPAL CON:

CANTIDAD: 15 quinace

ARTICULO: Despensas.

YA QUE SOY UNA PERSONA DE ESGASOS RECURSOS .

NOMBRE: (COMPLETO) Norma Alicia Ibarra Martinez

DIRECCION: C. San Salvador 302

COLONIA: San Jose

CIUDAD: Lerdo

ESTADO: Durango

TEL.O CELULAR:

NOTA: SI UD. VIVE DE RENTA Y SE CAMBIO DE DOMICILIO FAVOR DE ANEXAR COMPROBANTE DE DOMICILIO ACTUAL E INE.

ENTREGA

RECIBI EL APOYO POR PARTE DE PRESIDENCIA MUNICIPAL DE CD. LERDO DGO.

CANTIDAD: Quince

ARTICULO: Despensas para repartir en mi colonia.

FECHA : DIA 15 MES JUNIO AÑO 2020

AGRADEZCO EL APOYO RECIBIDO Y FIRMO DE CONFORMIDAD

[Handwritten signature]

FIRMA

IGUAL QUE EN CREDENCIAL INE

ANEXAR A SOLICITUD

INE

COMPROBANTE DE DOMICILIO CON UN MES DE ATRASO

EVIDENCIA

PAGADO

Tesoreria Municipal Lerdo, Dgo.

ADMINISTRACIÓN 2019 - 2022



MÉXICO INSTITUTO NACIONAL ELECTORAL
CREDENCIAL PARA VOTAR



NOMBRE
IBARRA
MARTINEZ
NORMA ALICIA
DOMICILIO
C SAN SALVADOR 802
COL SAN JOSE 35165
LERDO, DGO.
FECHA DE NACIMIENTO
16-04-1973
SEXO
M
CLAVE DE ELECTOR (BMRNR75041610M000
CURP IAMN750416MDG5RR08 AÑO DE REGISTRO 1993 04
ESTADO 10 MUNICIPIO 012 SECCION 0695
LOCALIDAD 0001 EMISION 2019 VIGENCIA 2022

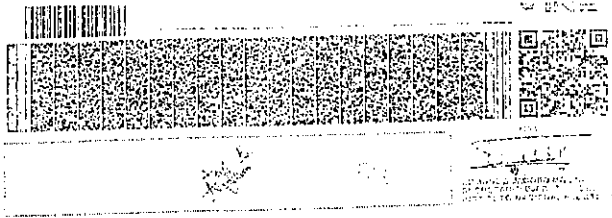

IDMEX1936931866<<0695058938728
7504183M2912316MEX<04<<09130<3
IBARRA<MARTINEZ<<NORMA<ALICIA<

PAGADO
Tesorería Municipal
Lerdo, Dgo.
ADMINISTRACIÓN 2019 - 2022



SISTEMA DE AGUA POTABLE Y ALCANTARILLADO
DEL MUNICIPIO DE LERDO, DGO.
C. CUAUHTEMOC No. 403 COL. CENTRO CD. LERDO, DGO. C.P. 35150 R.F.C. SAP-990715-676

Nº 201585

RECIBO No. 4690158	CUENTA 12363
FECHA DE EMISIÓN 28-02-2020	FECHA DE VENCIMIENTO 28-02-2020

INFORMACION DE CONSUMOS	CONSUMO FACTURADO	IMPORTE
Consumo m3 17	Extracción y conducción de agua	137.27
	Uso drenaje	41.18
	Recargos	1424.77
	Otros cargos	17.94
	Subsidio	
	Credito por redondeo	-178.04
	TOTAL A PAGAR:	-0.08
		19338.50
NUMERO DE MEDIDOR	ADEUDO DE CONVENIO	PERIODO ADEUDOS
		ULTIMO PAGO

ESTADÍSTICA DE CONSUMO, SERVICIO, GISE, NIVEL Y DATOS GENERALES

ESTADÍSTICA DE CONSUMO	SERVICIO DOMESTICO
	GISE
	NIVEL MEDIO

Con tu pago siempre tu pago, no esperes hasta el final en SAPAL querremos atenderte como tu lo mereces.



ESTADÍSTICA DE CONSUMO, SERVICIO, GISE, NIVEL Y DATOS GENERALES

INFORMACION DE CONSUMOS	CONSUMO FACTURADO	IMPORTE
01-02-2020 a 28-02-2020	Adeudos	1795.46
Consumo facturado 17	Extracción y conducción de agua	137.27
	Uso drenaje	41.18
	Recargos	1424.77
	Otros cargos	17.94
	Subsidio	
	Credito por redondeo	-178.04
	TOTAL A PAGAR:	-0.08
		19338.50
CUENTA 12363	RECIBO NO. 4690158	
	ADEUDO DE CONVENIO	PERIODO ADEUDO

Nº 201585

PAGADO
Tesorería Municipal
Lerdo, Dgo.
ADMINISTRACIÓN 2019 - 2022

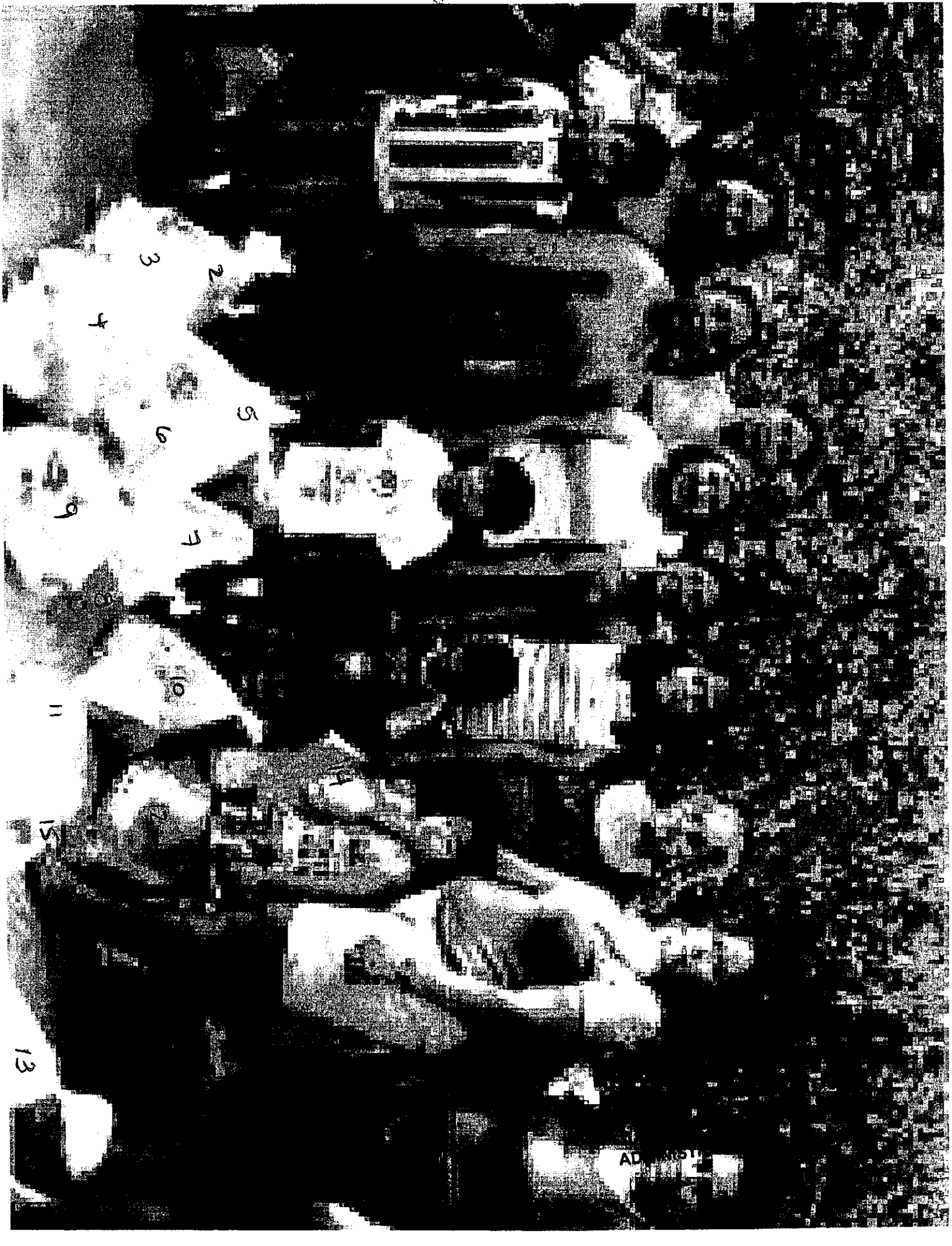

3

2

4

5

6

8

7

10

11

12

13

ADMINISTRATIVE



PRESIDENCIA MUNICIPAL DE CD. LERDO DGO.

SOLICITUD DE APOYO

DIRECCION DE ATENCION CIUDADANA

FECHA: 15 Junio 2020

SOLICITO DE MANERA MAS ATENTA EL APOYO POR PARTE DE PRESIDENCIA MUNICIPAL CON:

CANTIDAD: 15 quincaes

ARTICULO: Despensas

YA QUE SOY UNA PERSONA DE ESCASOS RECURSOS.

NOMBRE: (COMPLETO) Vanessa Jeanneth Sanchez Hernandez

DIRECCION: Cermita Leon XIII 42

COLONIA: Barra San Juan II

CIUDAD: Lerdo

ESTADO: Durango

TELO CELULAR:

NOTA: SI UD. VIVE DE RENTA Y SE CAMBIO DE DOMICILIO FAVOR DE ANEXAR COMPROBANTE DE DOMICILIO ACTUAL E INE.

ENTREGA

RECIBI EL APOYO POR PARTE DE PRESIDENCIA MUNICIPAL DE CD. LERDO DGO.

CANTIDAD: quincaes

ARTICULO: Despensas para reportar en mi

FECHA : DIA 15

MES Junio

AÑO 2020

fracionamiento

AGRADEZCO EL APOYO RECIBIDO Y FIRMO DE CONFORMIDAD

Vanessa Jeanneth Sanchez Hernandez

FIRMA

IGUAL QUE EN CREDENCIAL INE

ANEXAR A SOLICITUD

INE

COMPROBANTE DE DOMICILIO CON UN MES DE ATRASO

EVIDENCIA

PAGADO

Tesorería Municipal
Lerdo, Dgo.

ADMINISTRACIÓN 2019 - 2022

MEXICO

INSTITUTO NACIONAL ELECTORAL
CREDENCIAL PARA VOTAR



NOMBRE
SANCHEZ
HERNANDEZ
VANESSA JANETH
DOMICILIO
C/O LEON XIII 42
FRACC SAN JUAN II 35159
Lerdo, DGO.

FECHA DE EMISIÓN

22/06/1991

MEXICO

CLAVE DE ELECTOR SNHRVN91062205M001

CURP SAHV910622MCLNRR01

AÑO DE REGISTRO 2012 01

ESTADO 10

MUNICIPIO 012

SECCIÓN 0700

LOCALIDAD 0301

EMISIÓN 2015

VIGENCIA 2025



Vanessa Hernandez Sanchez

[Signature]

IDMEX1287732488<<0700092918742
9106226M2512314MEX<01<<01414<0
SANCHEZ<HERNANDEZ<<VANESSA<JAN

PAGADO
Tesorería Municipal
Lerdo, Dgo.
ADMINISTRACIÓN 2019 - 2022



Nº 366786

ZAPATA HERNANDEZ GERARDO ENRIQUE
CIRC. LEON XIII No. 42
FRACC. SAN JUAN II
CD. LERDO

05000487340620200615000018333500

RECIBO No.	CUENTA
4873406	31102
FECHA DE REMISIÓN	FECHA DE VENCIMIENTO
20/05/2020	15/06/2020

INFORMACION DE CONSUMOS	CONSUMO FACTURADO
MAYO 2020	
Consumo m3 17	Adeudos 16,792.22
	Extraccion y conduccion de agua 137.27
	Uso drenaje 41.18
	Recargos 1,344.83
	Otros cargos 18.18
	Credito por redondeo
	TOTAL A PAGAR: 18,333.50
NUMERO DE MEDIDOR	ADEUDO DE CONVENIO PERIODO ADEUDOS ULTIMO PAGO
	126

CONSUMO ANTERIORES Y DATOS GENERALES

ESTADISTICA DE CONSUMO CAJA TEMPORAL COVID19 INST. DE LA JUVENTUD DEL 12 AL 16 DE JUNIO CALE CHIHUAHUA #14 8:00AM A 15:00PM	SERVICIO DOMESTICO GIRO CASA NIVEL MEDIO
PAGO PUNTUAL EN: 	

COMENTARIOS: BORRÓN Y CUENTA NUEVA " 9/12
PAGA A TIEMPO, NO PIERDAS TU CONVENIO



TALON DE PAGO

INFORMACION DE CONSUMOS	CONSUMO FACTURADO	IMPORTE
MAYO 2020	Adeudos 16,792.22	
Consumo facturado 17	Extraccion y conduccion de agua 137.27	
	Uso drenaje 41.18	
	Recargos 1,344.83	
	Otros cargos 18.18	
	Credito por redondeo	
	TOTAL A PAGAR 18,333.50	
Lectura Actual		
CUENTA 31102	RECIBO NO. 4873406	ADEUDO DE CONVENIO PERIODOS ADEUDO
		126



Nº 366786

PAGADO
Tesorería Municipal
Lerdo, Dgo.
ADMINISTRACIÓN 2019 - 2022



BAGADO

Tesorería Municipal
León Dgo.

ADMINISTRACIÓN 2019 - 2022